

ΥΠΟΜΝΗΜΑ	
	ΠΛΗΡΩΦΟΡΙΚΟΣ ΚΑΤΑΚΕΤΗΤΗΣ (Υ=0) 100' ΕΣΤΕΡΚΟΝ ΓΡΑΜΜΩΝ ΚΑΙ (4) ΕΣΤΕΡΚΟΝ ΚΟΜΩΝ
	ΔΙΚΤΥΟ VOICE-DATA ΑΠΟ ΑΓΩΓΟ U.T.P. (4*)-ΚΑΤ. 6
	ΔΙΑΝΟΜΗ ΔΙΚΤΥΟΥ VOICE-DATA (Υ=0)
	ΛΗΜΕΣ VOICE (4*) - DATA (4*)
	ΟΔΕΥΣΗ ΔΙΚΤΥΟΥ ΕΝΤΟΣ ΟΡΟΦΗΣ
	ΣΚΑΡΑ ΣΧΥΡΟΝ ΡΕΥΜΑΤΟΣ: 200x100mm κai ΑΣΒΕΣΤΗΝ ΡΕΥΜΑΤΩΝ 100x100mm
	ΣΚΑΡΑ ΣΧΥΡΟΝ ΡΕΥΜΑΤΟΣ: 250x100mm κai ΑΣΒΕΣΤΗΝ ΡΕΥΜΑΤΩΝ 150x100mm, ΟΔΕΥΣΗ ΕΝΤΟΣ ΣΤΕΚΤΟΝ
	ΟΔΕΥΣΗ ΕΝΤΟΣ ΣΤΕΚΤΟΝ

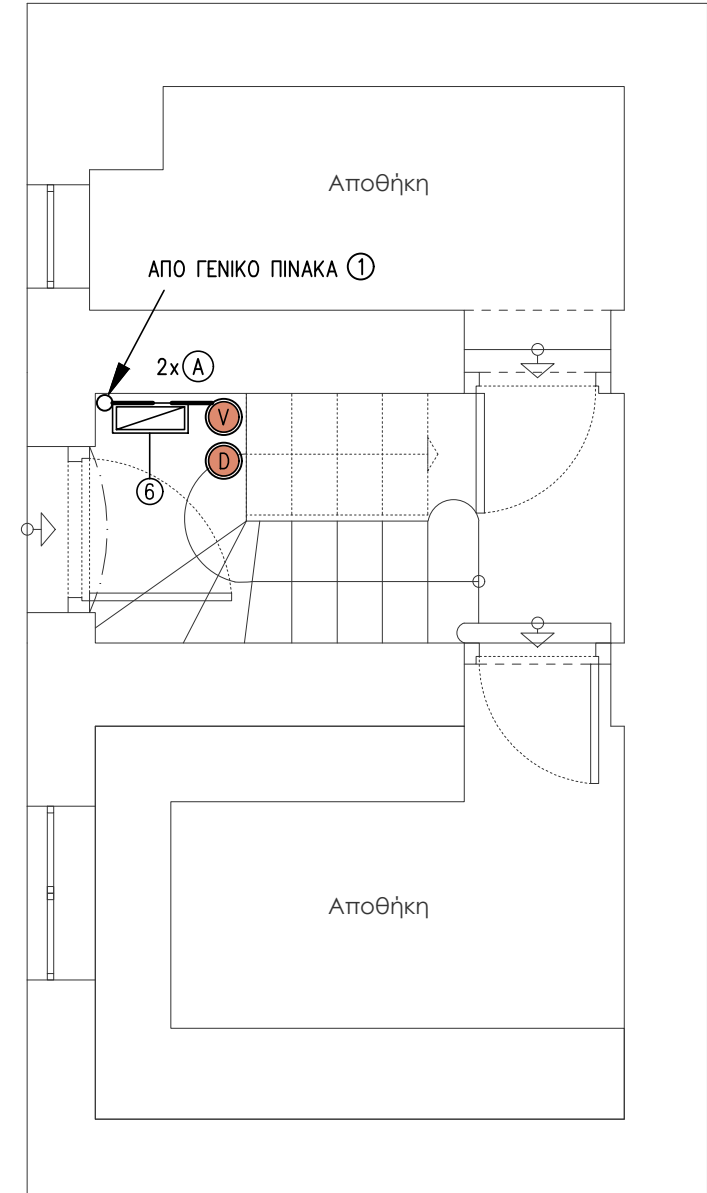

ΚΑΤΩΦΗ ΥΠΟΓΕΙΟΥ ΛΕΒΗΤΟΣΤΑΣΙΟ/ΑΠΟΘΗΚΗ

ΑΠΟΚΑΤΑΣΤΑΣΗ ΤΟΥ "ΣΤΡΑΤΙΩΤΙΚΟΥ" ΚΤΗΡΙΟΥ  
- ΜΟΥΣΕΙΟ ΣΩΤΗΡΙΑ -  
ΤΟΥ ΓΕΝΙΚΟΥ ΝΟΣΟΚΟΜΕΙΟΥ ΝΟΣΗΜΑΤΩΝ  
ΘΩΡΑΚΟΣ "Η ΣΩΤΗΡΙΑ"

Η ΜΕΛΕΤΗ ΕΦΑΡΜΟΖΕΤΑΙ ΣΑΤΑ ΤΗΝ ΚΑΤΑΡΤΙΣΤΙΚΗ ΣΥΜΦΩΝΙΑ ΜΕΤΑ ΤΗΝ ΑΝΤΙΣΤΡΟΦΗ ΤΗΣ 14/11/2017 ΤΗΣ Γ.Γ.Π. (ΥΠΟΥΡΓΕΙΟ ΥΓΕΙΑΣ) ΚΑΙ ΤΗΣ 14/11/2017 ΤΗΣ Γ.Γ.Π. (ΥΠΟΥΡΓΕΙΟ ΠΑΙΔΕΙΑΣ ΚΑΙ ΘΡΗΣΚΕΥΜΑΤΩΝ) ΚΑΙ ΤΗΣ 14/11/2017 ΤΗΣ Γ.Γ.Π. (ΥΠΟΥΡΓΕΙΟ ΠΑΙΔΕΙΑΣ ΚΑΙ ΘΡΗΣΚΕΥΜΑΤΩΝ)

Η/Μ ΜΕΛΕΤΗ ΕΦΑΡΜΟΓΗΣ  
B ΠΡΟΤΑΣΗ ΑΠΟΚΑΤΑΣΤΑΣΗΣ

**ΑΡ-01** **ΑΣΙΘΕΝΗ ΡΕΥΜΑΤΑ**  
ΚΑΤΩΦΗ ΥΠΟΓΕΙΟΥ - ΣΙΣΓΕΙΟΥ  
ΚΑΙΜΑΚΑ 1:50

ΜΕΛΕΤΗΤΕΣ:  
ΔΙΕΥΘΥΝΩΝ ΤΕΧΝΙΚΗ ΥΠΕΡΕΞΟΥΧΗ ΥΠΟΧΡΕΩΣΗ ΥΠΕΛΑΣ  
ΤΥΠΗ ΜΕΛΕΤΩΝ ΚΑΙ ΠΡΟΒΛΗΜΑΤΩΝ  
**ΖΑΝΕΤΤΑ ΟΙΚΟΝΟΜΟΥ**  
ΑΡΧΙΤΕΚΤΟΝ ΜΗΧΑΝΙΚΟΣ  
**ΧΡΗΣΤΟΣ ΠΑΣΧΑΛΙΔΗΣ**  
ΗΛΕΚΤΡΟΛΟΓΟΣ ΜΗΧΑΝΙΚΟΣ  
**ΕΜΜΑΝΟΥΗΛ ΝΤΕΤΣΙΔΑΚΗΣ**  
ΠΟΛΥΤΕΧΝΟΣ ΜΗΧΑΝΙΚΟΣ

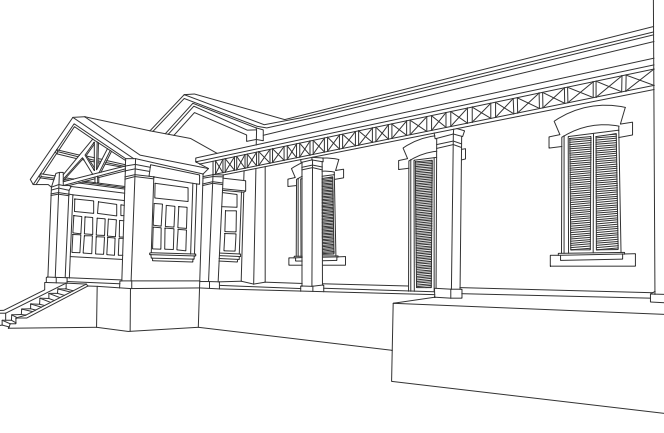

ΣΦΡΑΓΙΔΑ-ΥΠΟΓΡΑΦΗ ΜΕΛΕΤΗΤΗ:  
  
**ΧΡΗΣΤΟΣ ΠΑΣΧΑΛΙΔΗΣ**  
Α.Μ.Τ. 49262



ΠΑΥΛΟΣ ΜΠΟΥΡΓΑΝΗΣ, ΗΛΕΚΤΡΟΛΟΓΟΣ ΜΗΧΑΝΙΚΟΣ  
ΔΙΕΥΘΥΝΩΝ ΤΕΧΝΙΚΗ ΥΠΕΡΕΞΟΥΧΗ ΥΠΟΧΡΕΩΣΗ ΥΠΕΛΑΣ