

**ΥΠΟΜΝΗΜΑ**

- ΔΙΚΤΥΟ ΨΥΚΤΙΚΟΥ ΥΓΡΟΥ (ΠΡΟΣΑΓΩΓΗ-ΕΠΙΣΤΡΟΦΗ ΣΕ ΚΟΙΝΗ ΜΟΝΩΣΗ)
- ΔΙΑΚΑΘΑΡΤΗΡΑΣ ΔΙΚΤΥΟΥ
- ΣΤΟΜΑ ΠΛΥΝΤΡΙΑ-ΠΗΝΕΣ ΝΩΤΟΥ ΛΕΡΑ Υ.Α.Μ.
- ΟΔΕΥΣΗ ΕΝΤΟΣ ΧΕΥΔΡΟΦΩΝΗΣ
- ΣΥΝΔΕΣΗ ΜΕ ΔΙΚΤΥΟ ΑΚΑΘΑΡΤΩΝ ΜΕΣΩ ΣΙΦΟΝΙΟΥ

**ΥΠΟΜΝΗΜΑ**

- ΝΑ. ΠΙΝΑΚΑΣ ΜΟΥΣΕΙΟΥ-ΓΕΝΙΚΟΣ
- ΚΑΤΑΚΕΚΜΗΤΗΣ ΝΟΙΣΕ-ΟΑΤΑ (N-O)
- ΠΙΝΑΚΑΣ ΠΥΡΟΠΡΟΣΤΑΣΙΑΣ
- ΠΙΝΑΚΑΣ ΑΣΦΑΛΕΙΑΣ
- ΝΑ. ΠΙΝΑΚΑΣ ΠΑΡΑΣΚ-ΑΙΘΟΥΣΑΣ ΠΟΛ. ΧΡΗΣΕΩΝ
- ΗΛΕΚΤΡΙΚΟΣ ΠΙΝΑΚΑΣ ΥΠΟΓΕΙΟΥ
- ΗΛΕΚΤΡΙΚΟΣ ΠΙΝΑΚΑΣ ΚΑΜΑΤΙΣΜΟΥ
- ΝΑ. ΠΙΝΑΚΑΣ ΠΕΡΙΒΑΛΛΟΝΤΟΣ ΧΩΡΟΥ-ΑΝΑΔΕΙΗ ΚΤΗΡΙΟΥ

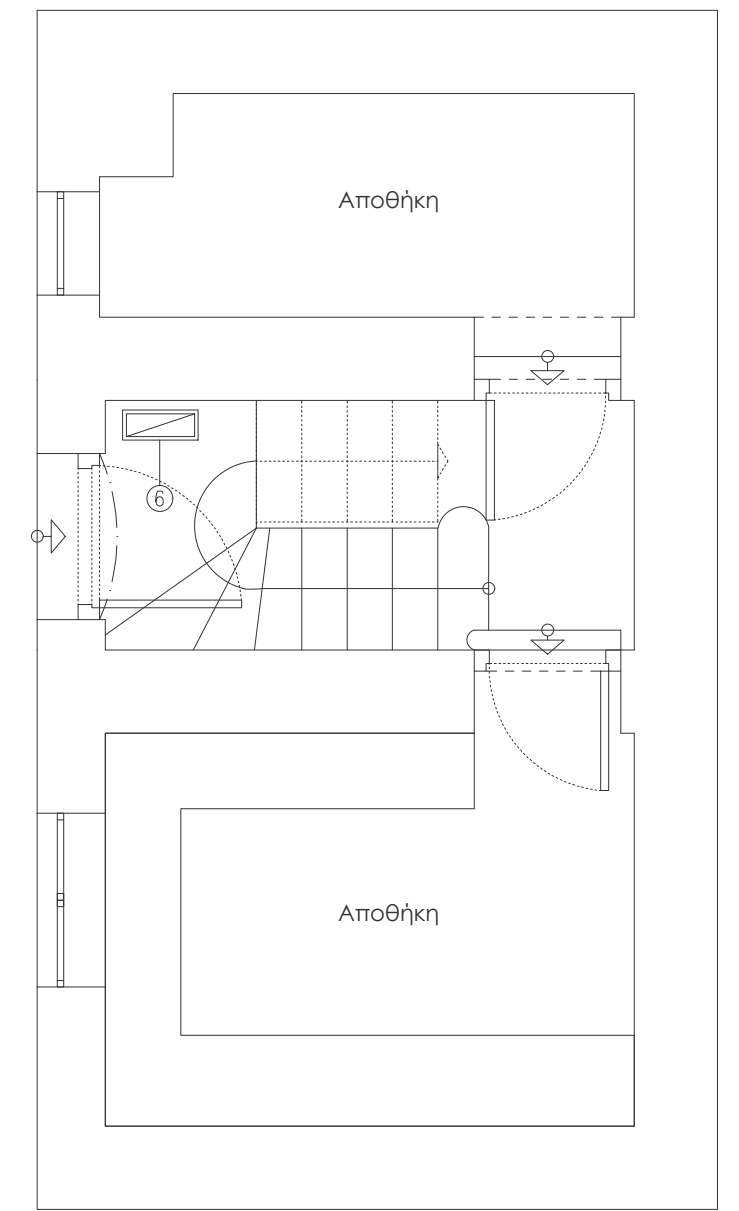

ΚΑΤΩΦΗ ΥΠΟΓΕΙΟΥ  
ΛΕΒΗΤΟΣΤΑΣΙΟ/ΑΠΟΘΗΚΗ

**ΑΠΟΚΑΤΑΣΤΑΣΗ ΤΟΥ "ΣΤΡΑΤΙΩΤΙΚΟΥ" ΚΤΗΡΙΟΥ  
- ΜΟΥΣΕΙΟ ΣΩΤΗΡΙΑ -  
ΤΟΥ ΓΕΝΙΚΟΥ ΝΟΣΟΚΟΜΕΙΟΥ ΝΟΣΗΜΑΤΩΝ  
ΘΩΡΑΚΟΣ "Η ΣΩΤΗΡΙΑ"**

Η ΜΕΛΕΤΗ ΕΦΑΡΜΟΖΕΤΑΙ ΣΑΤΑ ΤΗΝ ΚΑΤΑΡΤΙΣΤΙΚΗ ΣΥΜΦΩΝΙΑ ΜΕ ΤΗΝ ΝΟ. 147/87/87 "ΠΡΟΣΩ. ΓΛΩΣΣ. ΔΕΙΜΝΟΥ" ΚΑΙ ΤΗΝ ΑΝΑΡΤΗΤΙΚΗ ΑΠΟΦΑΣΗ ΤΟΥ ΥΠΟΥΡΓΟΥ ΠΑΙΔΕΥΣΗΣ ΚΑΙ ΤΗΣ ΝΕ. ΑΝΤΙΣΤΡΟΦΗΣ ΜΕΛΕΤΗΣ

**Η/Μ ΜΕΛΕΤΗ ΕΦΑΡΜΟΓΗΣ  
Β. ΠΡΟΤΑΣΗ ΑΠΟΚΑΤΑΣΤΑΣΗΣ**

<b>Κ.Σ.-01</b>	<b>ΚΛΙΜΑΤΙΣΜΟΣ-ΣΩΛΗΝΩΣΕΙΣ ΚΑΤΩΦΗ ΥΠΟΓΕΙΟΥ - ΣΙΣΓΕΙΟΥ ΚΑΙΜΑΚΑ 1:50</b>
<p>ΜΕΛΕΤΗΤΕΣ:</p> <p>ΔΕΛΦΙΝΙΔΗ ΤΕΧΝΙΚΗ ΥΠΕΡΕΞΟΝ ΥΠΟΥΡΓΕΙΟΥ ΥΓΕΙΑΣ ΤΡΕΜΑ ΜΕΛΕΤΩΝ ΚΑΙ ΠΡΟΒΛΕΨΕΩΝ</p> <p><b>ΖΑΝΕΤΤΑ ΟΙΚΟΝΟΜΟΥ</b> ΜΗΧΑΝΙΚΟΣ ΠΡΟΓΡΑΜΜΑΤΙΣΤΗΣ</p> <p><b>ΧΡΗΣΤΟΣ ΠΑΣΧΑΛΙΔΗΣ</b> ΜΗΧΑΝΙΚΟΣ ΠΡΟΓΡΑΜΜΑΤΙΣΤΗΣ</p> <p><b>ΕΜΜΑΝΟΥΗΛ ΝΤΕΤΙΔΑΚΗΣ</b> ΠΟΛΥΤΕΧΝΟΣ ΜΗΧΑΝΙΚΟΣ</p>	
<p>ΣΦΡΑΓΙΣΤΑ-ΥΠΟΓΡΑΦΗ ΜΕΛΕΤΗΤΗ:</p> <p><b>ΧΡΗΣΤΟΣ ΠΑΣΧΑΛΙΔΗΣ</b> ΑΔ.Τ. 49262</p>	<p>ΘΕΩΡΗΣΗ:</p> <p><b>ΠΑΥΛΟΣ ΜΠΟΥΡΓΑΛΗΣ</b>, ΗΛΕΚΤΡΟΛΟΓΟΣ ΜΗΧΑΝΙΚΟΣ ΔΕΛΦΙΝΙΔΗ ΤΕΧΝΙΚΗ ΥΠΕΡΕΞΟΝ ΥΠΟΥΡΓΕΙΟΥ ΥΓΕΙΑΣ</p>

ΝΟΕΜΒΡΙΟΣ 2018