

ΠΙΝΑΚΑΣ ΣΥΝΤΕΛΕΣΤΩΝ ΔΕΝΤΡΩΝ ΓΕΩΤΕΜΑΧΙΟΥ

Table with columns: ΔΕΝΔΡΟ, Χ, Υ, Ζ, ΔΕΥΤΕΡΙΑ Ε.Γ.Α. 97

ΠΙΝΑΚΑΣ ΣΥΝΤΕΛΕΣΤΩΝ ΟΡΓΑΝΟΚΤΙΜΑΤΟΣ (ΕΥΛΕΨΙΑ Ε.Γ.Α. 97)

Table with columns: ΔΕΝΔΡΟ, Χ, Υ, Ζ, ΟΡΓΟ ΚΤΙΜΑΤΟΣ

ΥΠΟΜΟΝΗΜΑ

- ΔΕΝΔΡΟ
ΦΩΤΙΣΤΙΚΟ
ΣΤΥΠΟΣ
ΠΙΝΑΚΙΔΑ ΣΗΜΑΝΣΗΣ
ΦΩΤΙΣΤΟΣ ΣΗΜΑΤΟΛΟΓΗΣΗΣ
ΤΑΜΠΕΛΑ
ΟΡΓΟ ΔΩΚΤΗΣΙΑΣ
ΟΡΓΟ ΚΤΙΜΑΤΟΣ

ΔΠΟΣΠΑΣΙΑ ΡΥΜΤΟΜΙΚΟΤ

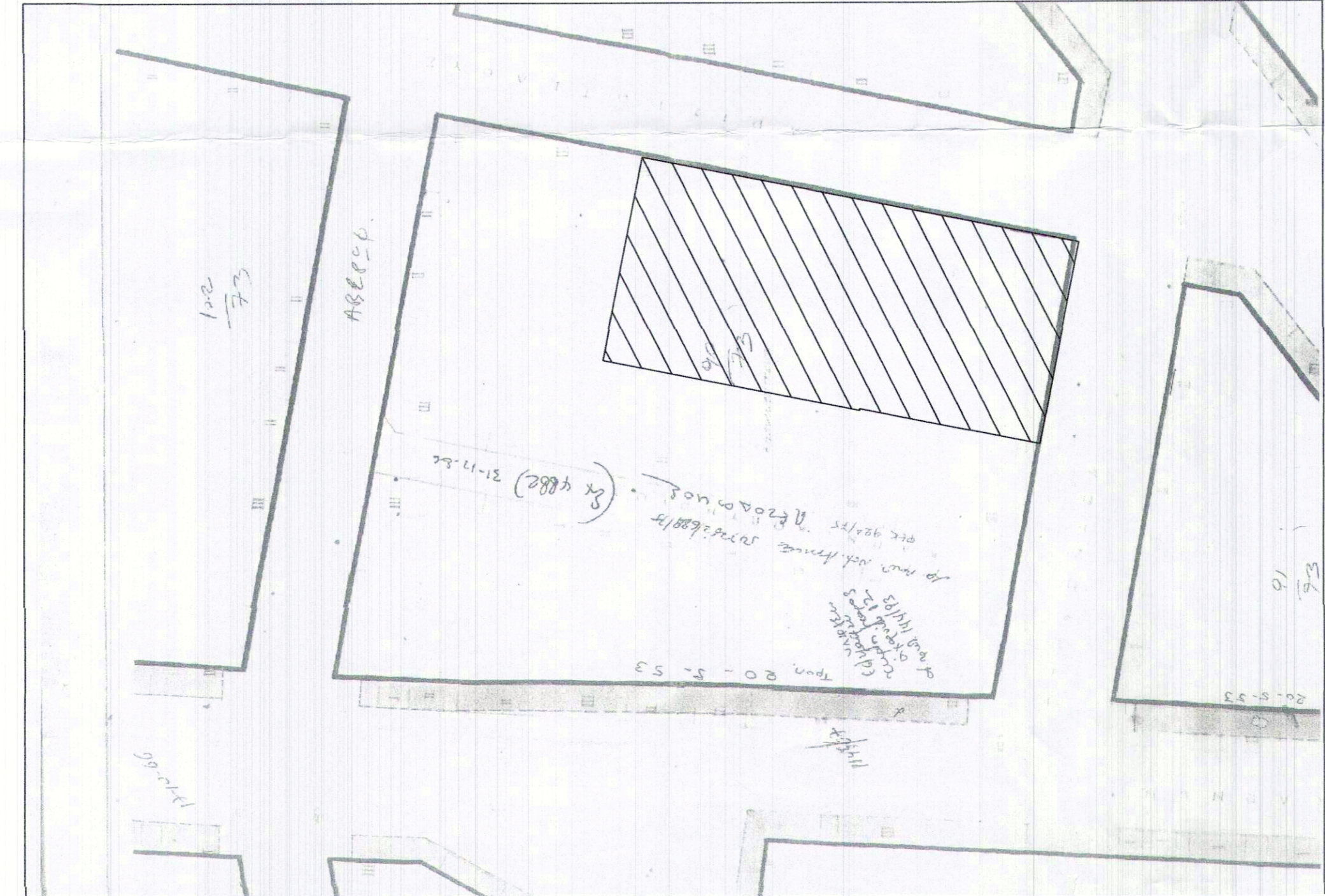

ΦΩΤΟΓΡΑΦΙΑ ΑΠΟ ΒΕΣΗ ΜΗΜΗΣ 1



ΦΩΤΟΓΡΑΦΙΑ ΑΠΟ ΒΕΣΗ ΜΗΜΗΣ 2



ΦΩΤΟΓΡΑΦΙΑ ΑΠΟ ΒΕΣΗ ΜΗΜΗΣ 3



ΑΠΛΟΤΗΤΑ ΚΑΤΑ ΚΑΝΟΝΑ
ΑΠΛΟΤΗΤΑ ΚΑΤΑ ΠΑΡΑΚΛΙΣΗ
Εμβαδόν = 200 μ²
Πλάτος = 10 μ
Ύψος = 20 μ

ΕΜΒΑΔΟΝ ΓΕΩΤΕΜΑΧΙΟΥ : Ε (ΛΕΓΩΣΑ) = 1988,39 μ²

Το δαπάνη είναι ενταγμένο στο κρατικό πρόγραμμα ανάπτυξης ΕΤΣΑ 97
Μετακίνηση υποδομής με σύστημα GPS και καταγραφή με τη βοήθεια
Συστήματος Εντοπισμού-ΠΡΟΒ.
-Οι διαστάσεις και το μέγεθος υπολογισμένων αναλύονται από τις συνθήκες των κορμών.

ΚΑΘΟΡΙΣΜΟΣ Ρ.Π./Ο.Γ.
Η ρυθμιστική & εκδοχιακή γραμμή επί της οδού ΑΡΙΣΤΟΤΕΛΟΥΣ ήβεται σύμφωνα με την κοίλη, παραρτημένη
καταρτάση.
Η ρυθμιστική & εκδοχιακή γραμμή επί της οδού ΣΤΟΥΡΝΑΡΗ ήβεται σύμφωνα με την κοίλη, παραρτημένη
καταρτάση.

ΔΗΛΩΣΗ Ν. 651/77
Η κοίλη υποκαταρτάση ΝΙΚΟΛΑΪΚΟΥ ΓΕΩΜΕΤΡΟΥ ΕΠΕΛΕΓΜΕΝΗ Αρμόδιος Στρατηγός, Μητρώβιος Σχέδιο σύμφωνα
με το άρθρο 4, παρ. 2, Α.Ε.Δ. Ν. 4227/1962, όπως ισχύει, που
βασίζεται στην υποκαταρτάση ρυθμιστικού σχεδίου του ΔΗΜΟΥ ΑΘΗΝΑΙΩΝ επί
της οδού ΑΡΙΣΤΟΤΕΛΟΥΣ, όπως ισχύει.

ΔΗΛΩΣΗ Ν. 1337/83
Το γεωμετρικό δεν υπάγεται στις διατάξεις του Ν. 1337/83 περί εσφορής σε γη και χρήση.

ΔΗΛΩΣΗ ΔΕΗ, ΔΕΦΑ, ΡΕΜΑΤΟΣ ΚΑΙ ΔΙΑΤΗΡΗΤΕΩΝ ΟΜΟΡΦΩΝ
Από το παρόν γεωμετρικό και από ολόκληρο το Ο.Τ. 73090 του ΔΗΜΟΥ ΑΘΗΝΑΙΩΝ δεν διέρχονται
εσφορές γραμμές μετρήσης τριμήνης τριμήνης της ΔΕΗ, σπάνιος φυσικού αερίου ή ΡΑΕΚ 82Α/75.
Εντός των ορίων γεωμετρικού δεν υπάρχουν διατηρητέα κτίσματα, εκτός από το οικόδομο γεωμετρικού
ΚΑΠΝΟΚΟΤΗΡΗΤΟΥ 8 όπου υφίσταται διατηρητέο κτίσμα σιμα με το ΦΕΚ 1196Δ/26-12-1995.

ΒΕΒΛΩΣΗ ΤΥΟΜΕΤΡΟΥ
Βεβαιώνει ότι τόσο επί της ΟΔΟΥ ΑΡΙΣΤΟΤΕΛΟΥΣ, όσο και επί της ΟΔΟΥ ΣΤΟΥΡΝΑΡΗ,
υφίσταται λανθάνον οδοστρώμα και κραταυδροφόρα στην οριζική τους θέση.

ΔΗΛΩΣΗ ΜΗΧΑΝΙΚΟΥ
Η υποκαταρτάση Πλαισίου Μηχανικός Μήτρος Ελισάβη
βασίζεται επί το παρόν σχέδιο συνόδου την Δελτία Ν.4495/17
με ΑΑ.1146687 και είναι ταυτοτόμο με αυτό που θα υποβληθεί
στο πληρωτικό σύστημα του ΤΕΕ.

ΔΗΛΩΣΗ ΜΗΧΑΝΙΚΟΥ
Η υποκαταρτάση Πλαισίου Μηχανικός Μήτρος Ελισάβη
βασίζεται επί το παρόν σχέδιο συνόδου την Δελτία Ν.4495/17
με ΑΑ.1146687 και είναι ταυτοτόμο με αυτό που θα υποβληθεί
στο πληρωτικό σύστημα του ΤΕΕ.

Official stamps and logos including 'ΥΠΟΥΡΓΕΙΟ ΥΓΕΙΑΣ', 'ΡΥΘΜΙΣΕΙΣ Ν. 4495/2017 ΤΟΥ ΒΟΥ ΟΡΘΟΟΥ ΚΑΙ ΔΕΙΜΑΤΟΣ ΤΟΥ ΚΕΝΤΡΙΚΟΥ ΚΤΙΡΙΟΥ ΤΟΥ ΥΠΟΥΡΓΕΙΟΥ ΥΓΕΙΑΣ', and various professional seals.