

ΥΠΟΜΝΗΜΑ

ορθ. οριζόδια
1/2 γωνία
έλλιπο γωνία

ΟΨΕΙΣ

ΑΕΤΤΟΜΕΡΕΙΑ Α1

ΑΕΤΤΟΜΕΡΕΙΑ Α2

ΑΕΤΤΟΜΕΡΕΙΑ Α3

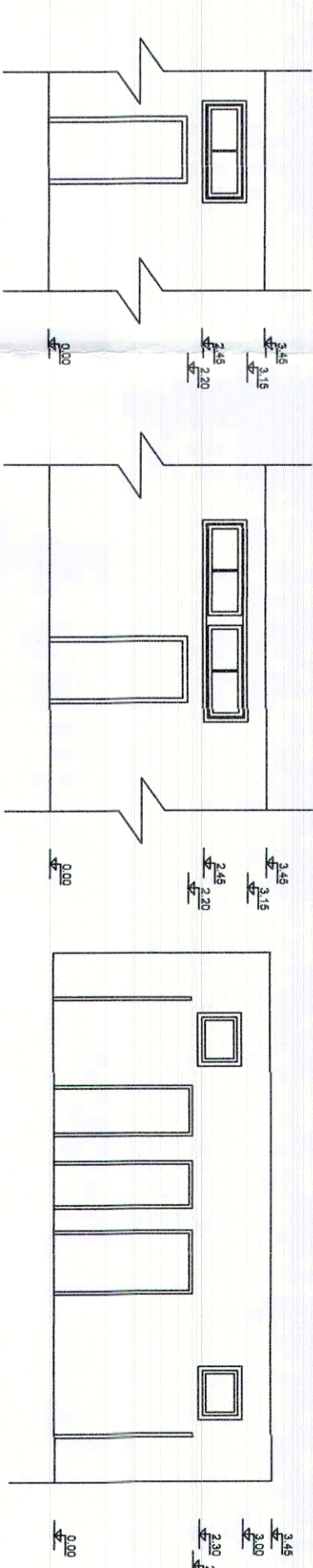
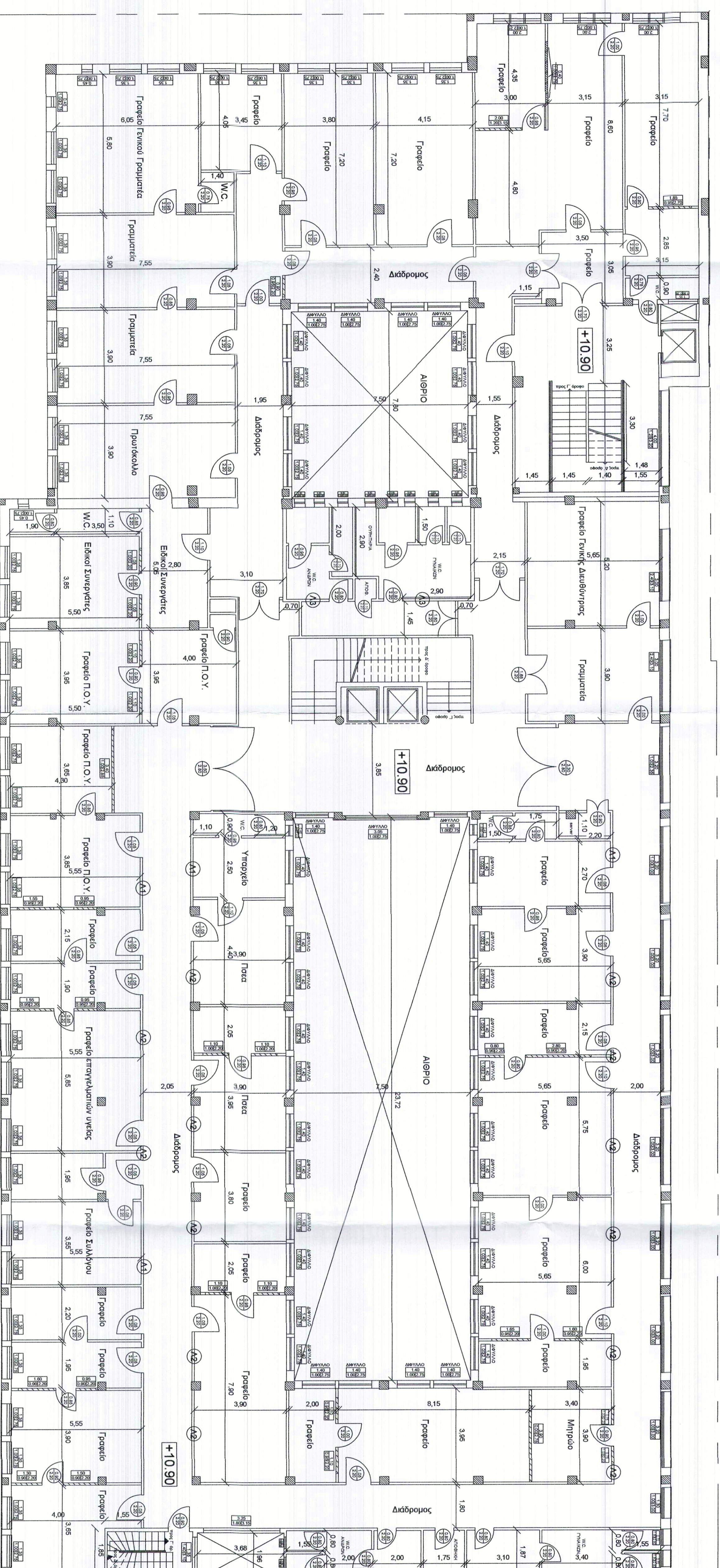

ΥΠΟΥΡΓΕΙΟ ΥΓΕΙΑΣ

Έργο:
ΑΠΟΤΥΠΩΣΗ ΤΟΥ ΚΕΝΤΡΙΚΟΥ ΚΤΙΡΙΟΥ ΤΟΥ ΥΠΟΥΡΓΕΙΟΥ ΥΓΕΙΑΣ
ΥΦΙΣΤΑΜΕΝΟΥ ΠΡΟΣ 55

Θέση:
ΑΡΙΣΤΟΤΕΛΟΥΣ 17 & ΣΤΟΥΡΝΑΡΗ
ΑΘΗΝΑ

Μελέτη:
ΔΙΕΓΘΥΝΣΗ ΤΕΧΝΙΚΩΝ ΥΠΗΡΕΣΙΩΝ
ΥΠΟΥΡΓΕΙΟΥ ΥΓΕΙΑΣ

Θέμα Σχεδίου:
ΚΑΤΟΨΗ Γ' ΟΡΟΦΟΥ

Α/Α Σχεδίου:
Α05

Ημερομηνία: ΦΕΒΡΟΥΑΡΙΟΣ 2020

Κλίμακα: 1:100

Ο Μηχανικός
Μήτρος Ελένη
Πλατικός Μηχανικός

Ντενιόδρακις Εμμανουήλ
Πλατικός Μηχανικός

Ελευθέριος
ΑΡΧΙΤΕΚΤΟΝΙΚΟ ΕΓΧΕΙΡΙΔΙΟ

Ο Προϊστάμενος του
Τμήματος Μελετών &
Προβλεπτικών

Ο Προϊστάμενος της
Διεύθυνσης Τεχνικών Υπηρεσιών

Εβρουλίν Χριστούλα
Ηλεκτρολόγος Μηχανικός

Σταυρός Ηλίας
Δρ. Πλατικός Μηχανικός