

ΥΠΟΜΝΗΜΑ
 επί ομοόμοιας
 ετάραξη
 έλλοιο χώροια

ΟΥΕΙΣ

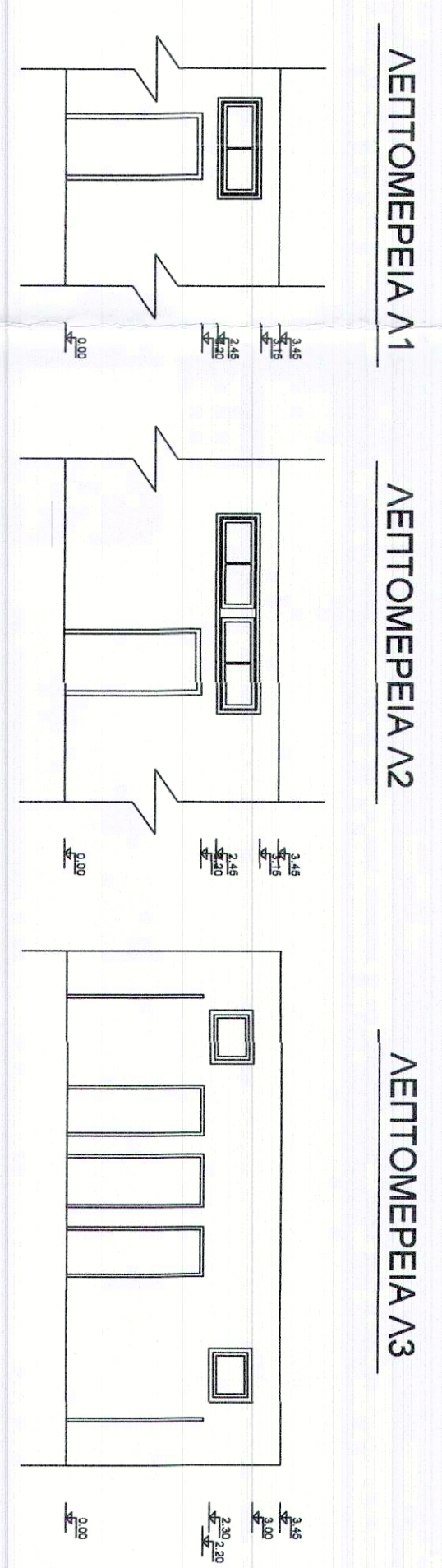

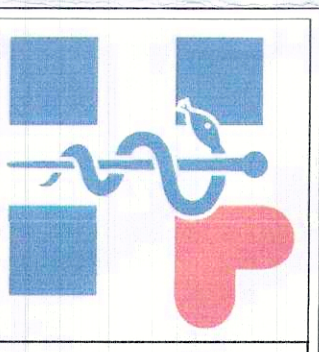

ΥΠΟΠPEIO YΓEIAS

Έργο:
 ΑΠΟΠΤΩΞΗ ΤΟΥ ΚΕΝΤΡΙΚΟΥ ΚΤΙΡΙΟΥ ΤΟΥ ΥΠΟΠPEΙΟΥ YΓEIAS
 ΨΩΣΤΑΜΕΝΟΥ ΠΡΟ 55

Θέση:
 ΑΡΙΣΤΟΤΕΛΕΟΥΣ 17 & ΣΤΟΥΡΝΑΡΗ
 ΑΘΗΝΑ

Μελέτη:
 ΔΙΕΥΘΥΝΣΗ ΤΕΧΝΙΚΩΝ ΥΠΗΡΕΣΙΩΝ
 ΥΠΟΠPEΙΟΥ YΓEIAS

Θέμα Σχεδίου:
 ΚΑΤΟΨΗ Ε. ΟΡΟΦΟΥ

Α/Α Σχεδίου:
A07

Ημερομηνία: ΦΕΒΡΟΥΑΡΙΟΣ 2020

Κλίμακα: 1:100

Ο Μηχανικός
 Μήτσος Εξάνης
 Πλατικός Μηχανικός

Ντενιόκης Εμμανουήλ
 Πλατικός Μηχανικός

Η Προϊσταμένη του
 Τμήματος Μελετών &
 Γραφειοκρασιών

Ο Προϊστάμενος της
 Διεύθυνσης Τεχνικών Υπηρεσιών

Εμμανουήλ Χαριστάκης
 Ηλεκτρολόγος Μηχανικός

Σταμάτης Ηλιάς
 Δρ. Πλατικός Μηχανικός