



ΕΘΝΙΚΗ
ΣΧΟΛΗ
ΔΗΜΟΣΙΑΣ
ΥΓΕΙΑΣ
ΥΓΕΙΟΝΟΜΙΚΗ ΣΧΟΛΗ
ΑΘΗΝΩΝ 1929-1994



Ο Υγειονομικός Χάρτης στο Διαδίκτυο

Έφη Σίμου, PhD

Τι είναι ο Υγειονομικός Χάρτης

Ένα **σύστημα ομοιογενούς καταγραφής, επεξεργασίας και ανάλυσης δεδομένων**, που παρέχει χωροταξικά κατανεμημένα και **έγκυρη και έγκαιρη πληροφόρηση**, σχετικά με την υφιστάμενη κατάσταση του συστήματος υγείας, καθώς και την τεκμηριωμένη πρόβλεψη των αναγκών υγείας του πληθυσμού.

Τι είναι ο Υγειονομικός Χάρτης

Το σύστημα του Υγειονομικού Χάρτη θα εξασφαλίζει:

- Τη **συστηματική και ομοιογενή συλλογή**, πρωτογενών και δευτερογενών δεδομένων, άμεσα ή έμμεσα σχετιζομένων με την υγεία και πρόνοια.
- Την **ενιαία επεξεργασία και ανάλυση δεδομένων** και τον προσδιορισμό συγκεκριμένου αριθμού δεικτών και αφορούν την κατανομή, χρήση και επάρκεια πόρων υγείας και πρόνοιας, την χρήση των υπηρεσιών και την κατάσταση της υγείας του πληθυσμού.
- Τη **διάθεση δεικτών και δεδομένων** σε διάφορες κατηγορίες χρηστών (πολίτες, ερευνητές, επαγγελματίες υγείας και πρόνοιας, στελέχη δημόσιων υπηρεσιών, ΥΓΚΑ) βάσει συγκεκριμένων κριτηρίων πρόσβασης.

Τι είναι ο Υγειονομικός Χάρτης

Η διαδικασία συλλογής δεδομένων πρέπει να είναι **δυναμική και συνεχής**, ώστε η πληροφορία να είναι **επικαιροποιημένη**, και να αποτυπώνει σε πραγματικό χρόνο τις παρεχόμενες υπηρεσίες και τους πιθανούς κινδύνους για την δημόσια υγεία και να **προβλέπει τις ανάγκες** των υπηρεσιών υγείας, του γενικού πληθυσμού, αλλά και συγκεκριμένων πληθυσμιακών ομάδων.

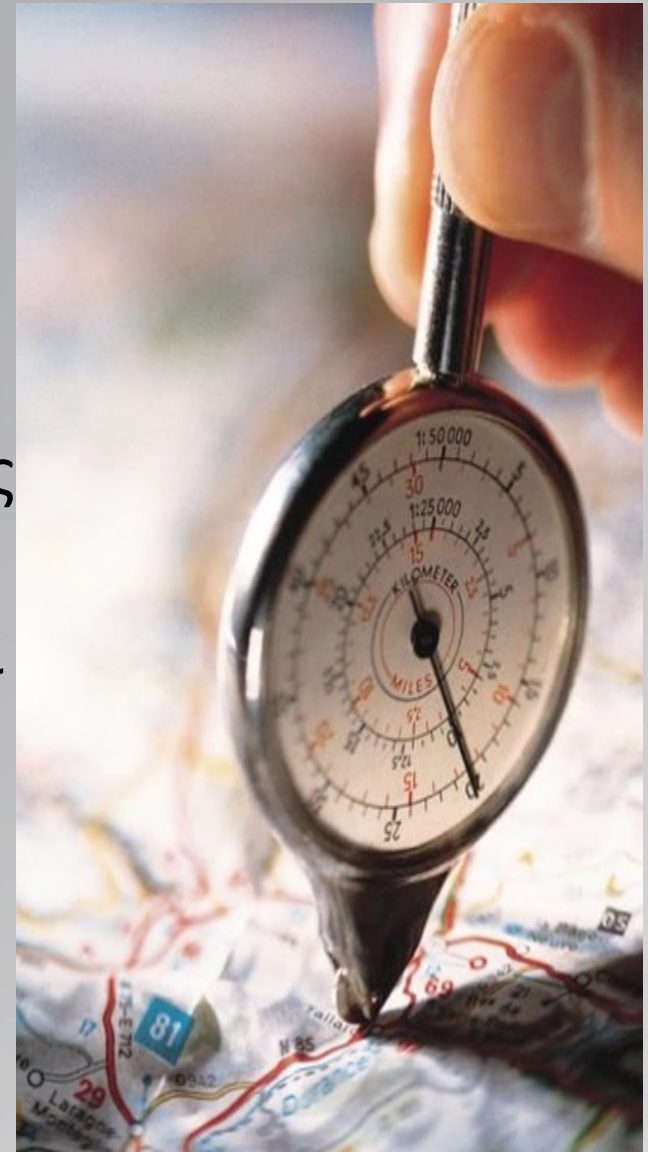

Τι είναι ο Υγειονομικός Χάρτης

Δύο Άξονες

- Υπηρεσίες Υγείας
- Κατάσταση Υγείας του Γενικού Πληθυσμού



Προσδοκώμενα Οφέλη

- ▶ **Απουσία** συστηματικής καταγραφής της συνολικής υποδομής και των πόρων του συστήματος υγείας.
- ▶ Πολλές και **ασυνεχείς** καταγραφές δεδομένων

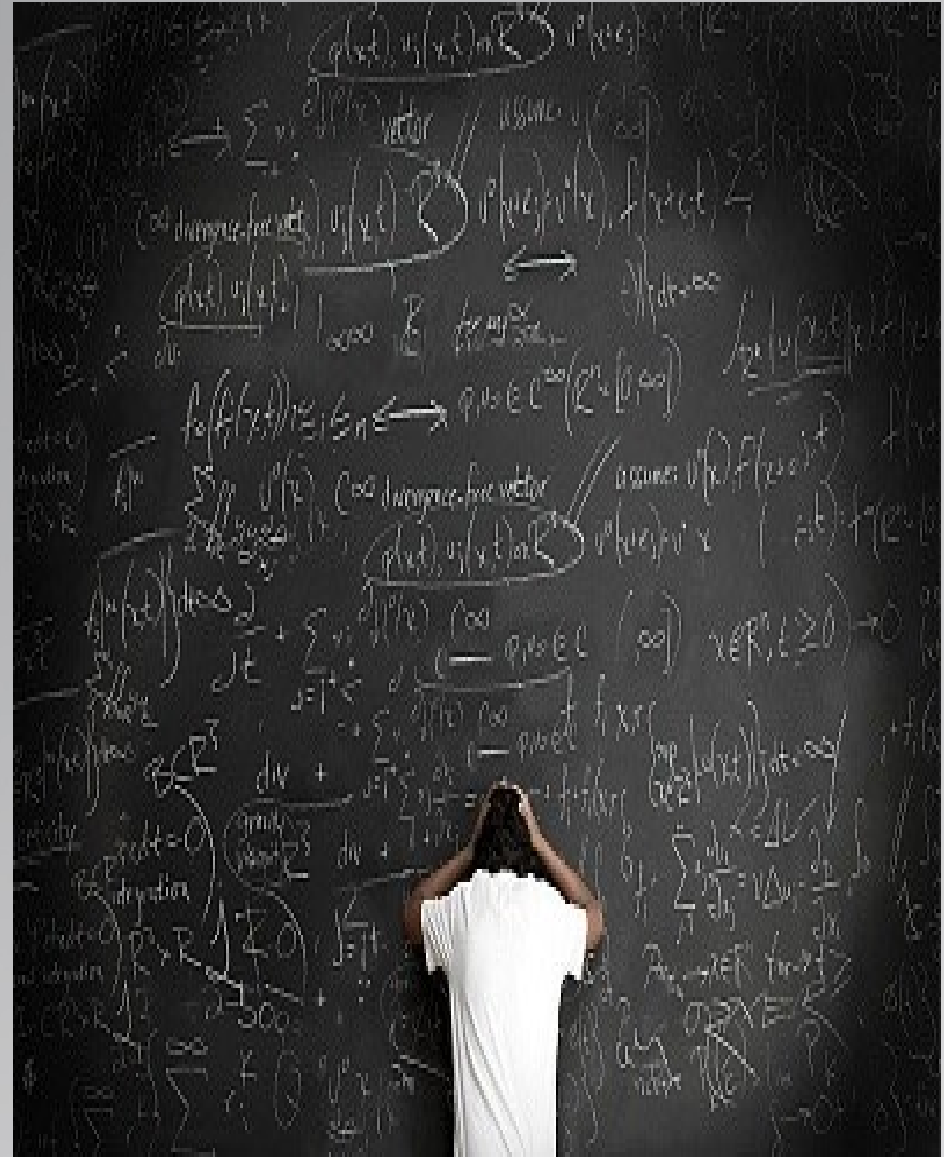

Προσδοκώμενα Οφέλη

- ▶ Αδυναμία συγκριτικής αξιολόγησης υπηρεσιών και επιπέδου υγείας σε περιφερειακό και εθνικό επίπεδο



Προσδοκώμενα Οφέλη

- ▶ Αδυναμία ορθολογικής κατανομής πόρων βάσει **πραγματικών αναγκών.**



Προσδοκώμενα Οφέλη

- ▶ Αδυναμία αποστολής αξιόπιστων και συγκρίσιμων δεδομένων σε Ευρωπαϊκούς και Διεθνείς φορείς.



Προσδοκώμενα Οφέλη

3. Τεκμηρίωση στη λήψη αποφάσεων
4. **Διαφάνεια** στην εκτέλεσή τους
5. **Ορθολογική ανάπτυξη και στελέχωση** υπηρεσιών υγείας
 - Έγκυρη και έγκαιρη πληροφόρηση στους χρήστες του συστήματος
 - Εκτίμηση της κατάστασης υγείας του Ελληνικού πληθυσμού.



Κεντρική Σελίδα Υγειονομικού Χάρτη

Κεντρική Σελίδα | Επικοινωνία | Χάρτης Πλοήγησης | Καταχώρηση Φορέα | ΝΕΟ!! - Συλλογή Δεδομένων Υγείας



- Υγειονομικός Χάρτης
- Εθνικό Σχέδιο Δράσης για τη Δημόσια Υγεία
- Συμπτώματα και Σημεία
- Δημόσια Υγεία - Μελέτες
- Πληροφορίες για τον πολίτη
- Η γνώμη σου Μετράει
- Εκστρατείες Ενημέρωσης
- Επικοινωνία
- Χρήσιμες Συνδέσεις



Υγειονομικός Χάρτης

Ο Υγειονομικός Χάρτης είναι ένα σύγχρονο διαχειριστικό εργαλείο ορθολογικής λήψης αποφάσεων με βάση τις πραγματικές ανάγκες υγείας του πληθυσμού και των υπηρεσιών υγείας.

Ο Υγειονομικός Χάρτης είναι ένα εργαλείο βέλτιστης κατανομής ή ανακατανομής των πόρων του συστήματος υγείας και κοινωνικής αλληλεγγύης βάσει πραγματικών δεδομένων.

Θέλω να μάθω περισσότερα για:

- ▶ Στατιστικά Στοιχεία
- ▶ Υπηρεσίες Υγείας

Συμπτώματα & Σημεία | Α | Β | Γ | Δ | Ε | Ζ | Η | Θ | Ι | Κ | Λ | Μ | Ν | Ξ | Ο | Π | Ρ | Σ | Τ | Υ | Φ | Χ | Ψ | Ω

Μάθε τα πάντα για την υγεία σου!

Η έγκυρη και τεκμηριωμένη ενημέρωση είναι βασική προϋπόθεση, ώστε οι πολίτες να μπορούν να λαμβάνουν συνειδητές αποφάσεις που αφορούν την πρόσπιση και προαγωγή της υγείας τους.

Καταχώρηση Φορέα

Δήλωσε την παρουσία σου!

Με σκοπό την δημιουργία ενός έγκυρου και σωστού από άποψη πληρότητας μητρώου φορέων που δραστηριοποιούνται στον τομέα της Υγείας και Κοινωνικής Αλληλεγγύης...

[Μάθε περισσότερα](#)

Εθνικό Σχέδιο Δράσης για τη Δημόσια Υγεία

Η Υγειονομική Δημοκρατία στην πράξη!

Το Εθνικό Σχέδιο Δράσης για την Δημόσια Υγεία είναι η πρώτη προσπάθεια στην υγειονομική ιστορία της χώρας για να αποκτήσουμε ολοκληρωμένη και σύγχρονη στρατηγική πρόληψης...

[Μάθε περισσότερα](#)

Πληροφορίες για τον Πολίτη

Κεντρική Σελίδα | Επικοινωνία | Χάρτης Πλοήγησης | Καταχώρηση Φορέα | ΝΕΟ!! - Συλλογή Δεδομένων Υγείας



- ▶ Υγειονομικός Χάρτης
- ▶ Εθνικό Σχέδιο Δράσης για τη Δημόσια Υγεία
- ▶ Συμπτώματα και Σημεία
- ▶ Δημόσια Υγεία - Μελέτες
- ▶ Πληροφορίες για τον πολίτη
- ▶ Η γνώμη σου Μετράει
- ▶ Εκστρατείες Ενημέρωσης
- ▶ Επικοινωνία
- ▶ Χρήσιμες Συνδέσεις

Συμπτώματα και Σημεία

Συμπτώματα και Σημεία

Α Β Γ Δ Ε Ζ Η Θ Ι Κ Λ Μ Ν Ξ Ο Π Ρ Σ Τ Υ Φ Χ Ψ Ω

Η έγκυρη και τεκμηριωμένη ενημέρωση είναι βασική προϋπόθεση, ώστε οι πολίτες να μπορούν να λαμβάνουν συνειδητές αποφάσεις που αφορούν την προάσπιση και προαγωγή της υγείας τους. Εδώ μπορείτε να βρείτε χρήσιμες πληροφορίες σχετικά με τα συμπτώματα και τον τρόπο αντιμετώπιση ασθενειών και καταστάσεων που απειλούν την υγεία μας.



Κακήθες μελάνωμα

Το κακήθες μελάνωμα προκαλείται από την εκτεταμένη βλάβη των μελανοκυττάρων, τα οποία παράγουν τη χρωστική μελανίνη. Συνήθως εμφανίζεται σε σπίλο (ελιά που έχει αρχίσει να αλλάζει) και κάποιες φορές σε φυσιολογικό δέρμα, το οποίο έχει εκτεθεί περισσότερο στον ήλιο.

Ποια είναι τα συμπτώματα;

Τα πρώτα σημάδια είναι σκουρόχρωμα ογκίδια ή ακανόνιστα επίπεδα σκουρόχρωμα σημάδια στο δέρμα.

Υγειονομικός Χάρτης



Ο Υγειονομικός Χάρτης είναι ένα σύγχρονο εργαλείο λήψης αποφάσεων με βάση

Πληροφορίες για τον Πολίτη

Κεντρική Σελίδα | Επικοινωνία | Χάρτης Πλοήγησης | Καταχώρηση Φορέα | ΝΕΟ!! - Συλλογή Δεδομένων Υγείας



- ▶ Υγειονομικός Χάρτης
- ▶ Εθνικό Σχέδιο Δράσης για τη Δημόσια Υγεία
- ▶ Συμπτώματα και Σημεία
- ▶ Δημόσια Υγεία - Μελέτες
- ▶ Πληροφορίες για τον πολίτη
- ▶ Η γνώμη σου Μετράει
- ▶ Εκστρατείες Ενημέρωσης
- ▶ Έντυπα
- ▶ Αφίσες
- ▶ TV spots
- ▶ Επικοινωνία
- ▶ Χαράσιμος Συμβόλιος

TV spots

Εκστρατείες Ενημέρωσης / TV spots



Αντικαρκινική Εκστρατεία "Σύμβολο"



Η ΖΩΗ ΝΙΚΑ ΤΟΝ ΚΑΡΚΙΝΟ "Πρόληψη"

Υγειονομικός
Χάρτης



Πληροφορίες για τους Επαγγελματίες Υγείας

Κεντρική Σελίδα | Επικοινωνία | Χάρτης Πλοήγησης | Καταχώρηση Φορέα | ΝΕΟ!! - Συλλογή Δεδομένων Υγείας



▶ Υγειονομικός Χάρτης

▶ Εθνικό Σχέδιο Δράσης για τη Δημόσια Υγεία

▶ Συμπτώματα και Σημεία

▶ Δημόσια Υγεία - Μελέτες

▶ Πληροφορίες για τον πολίτη

▶ Η γνώμη σου Μετράει

▶ Εκστρατείες Ενημέρωσης

▶ Επικοινωνία

▶ Χρήσιμες Συνδέσεις

Δημόσια Υγεία - Μελέτες

Δημόσια Υγεία - Μελέτες

ΕΠΙΠΕΔΟ ΥΓΕΙΑΣ



ΕΠΙΠΕΔΟ ΥΓΕΙΑΣ

ΧΡΗΣΗ ΥΠΗΡΕΣΙΩΝ ΥΓΕΙΑΣ



ΧΡΗΣΗ ΥΠΗΡΕΣΙΩΝ ΥΓΕΙΑΣ

ΕΠΙΛΟΓΗ ΥΠΗΡΕΣΙΩΝ ΥΓΕΙΑΣ



ΕΠΙΛΟΓΗ ΥΠΗΡΕΣΙΩΝ ΥΓΕΙΑΣ

Υγειονομικός
Χάρτης



Στατιστικοί Δείκτες

Κεντρική Σελίδα | Επικοινωνία | Χάρτης



- ▶ Υγειονομικός Χάρτης
- ▶ Εθνικό Σχέδιο Δράσης για τη Δημόσια Υγεία
- ▶ Συμπτώματα και Σημεία
- ▶ Δημόσια Υγεία - Μελέτες
- ▶ Πληροφορίες για τον πολίτη
- ▶ Η γνώμη σου Μετράει
- ▶ Εκστρατείες Ενημέρωσης
- ▶ Επικοινωνία
- ▶ Χρήσιμες Συνδέσεις



Υγειονομικός Χάρτης

Ο Υγειονομικός Χάρτης είναι ένα σύγχρονο διαχειριστικό εργαλείο ορθολογικής λήψης αποφάσεων με βάση τις πραγματικές ανάγκες υγείας του πληθυσμού και των υπηρεσιών υγείας.

Ο Υγειονομικός Χάρτης είναι ένα εργαλείο βέλτιστης κατανομής ή ανακατανομής των πόρων του συστήματος υγείας και κοινωνικής αλληλεγγύης βάσει πραγματικών δεδομένων.

▶

Θέλω να μάθω περισσότερα για:

- ▶ Στατιστικά Στοιχεία
- ▶ Υπηρεσίες Υγείας



ΥΠΟΥΡΓΕΙΟ ΥΓΕΙΑΣ

Στατιστικοί Δείκτες

[Κεντρική Σελίδα](#) | [Επικοινωνία](#) | [Χάρτης Πλοήγησης](#) | [Καταχώρηση Φορέα](#) | [Login](#)



Δείκτες

- [+ ΚΟΙΝΩΝΙΚΟΔΗΜΟΓΡΑΦΙΚΟΙ ΔΕΙΚΤΕΣ](#)
- [+ ΔΕΙΚΤΕΣ ΘΝΗΣΙΜΟΤΗΤΑΣ](#)
- [+ ΔΕΙΚΤΕΣ ΔΟΜΩΝ ΥΓΕΙΑΣ](#)
- [+ ΔΕΙΚΤΕΣ ΖΗΤΗΣΗΣ ΚΑΙ ΧΡΗΣΙΜΟΠΟΙΗΣΗΣ](#)
- [+ ΔΕΙΚΤΕΣ ΠΡΟΣΦΟΡΑΣ](#)
- [+ ΔΕΙΚΤΕΣ ΕΠΙΔΟΣΗΣ](#)
 - [ΠΑΝΕΛΛΑΔΙΚΗ ΕΡΕΥΝΑ ΕΣΔΥ](#)
- [+ ΑΥΤΟΕΚΤΙΜΗΣΗ ΕΠΙΠΕΔΟΥ ΥΓΕΙΑΣ](#)
- [+ ΑΥΤΟΑΝΑΦΕΡΟΜΕΝΗ ΚΑΤΑΣΤΑΣΗ ΥΓΕΙΑΣ](#)
- [+ ΤΡΟΠΟΣ ΖΩΗΣ - ΣΥΝΗΘΕΙΕΣ](#)
- [+ ΧΡΗΣΗ ΥΠΗΡΕΣΙΩΝ ΥΓΕΙΑΣ](#)
- [+ ΕΠΙΣΚΕΨΕΙΣ ΑΝΑ ΙΑΤΡΙΚΗ ΕΙΔΙΚΟΤΗΤΑ](#)
- [+ ΧΡΗΣΗ ΥΠΗΡΕΣΙΩΝ ΥΓΕΙΑΣ ΓΙΑ ΝΟΣΗΛΕΙΑ](#)

Δεδομένα απογραφής

Απογραφή πληθυσμού, είναι η καταγραφή όλων των ατόμων της χώρας, και η συλλογή στοιχείων για τα δημογραφικά χαρακτηριστικά του πληθυσμού. Απογραφική μονάδα είναι το νοικοκυριό. Το απογραφικό δελτίο περιλαμβάνει πληροφορίες για τα δημογραφικά χαρακτηριστικά του πληθυσμού (ηλικία, φύλο, οικογενειακή κατάσταση, τόπος γέννησης, τόπος διαμονής, εσωτερική μετανάστευση), τα οικονομικά χαρακτηριστικά (οικονομική δραστηριότητα, ανεργία, επαγγελματική ιδιότητα) και τα κοινωνικά χαρακτηριστικά (επίπεδο εκπαίδευσης, συνθήκες νοικοκυριών). Η απογραφή είναι υποχρεωτική και γίνεται κάθε 10 χρόνια. Η τελευταία απογραφή στη χώρα μας έγινε στις 15 Μαρτίου 2001 από την Εθνική Στατιστική Υπηρεσία της Ελλάδας.

Δεδομένα Φυσικής Κίνησης πληθυσμού

Τα δημογραφικά γεγονότα (γάμοι, γεννήσεις, θάνατοι κτλ) καταγράφονται στα ληξιαρχικά βιβλία. Τα ληξιαρχικά βιβλία έχουν ενιαία μορφή σε όλη τη χώρα. Το ληξιαρχικό σύστημα στη χώρα μας έχει οργανωθεί κατά Καποδιστριακό Δήμο. Ληξιαρχος είναι ο δήμαρχος. Τα Ελληνικά Προξενία εκτελούν χρέη ληξιαρχείου για τους Έλληνες του Εξωτερικού. Τα συγκεντρωμένα στοιχεία αποστέλλονται στο γραφείο Στατιστικής που εδρεύει σε κάθε νομό. Τα στατιστικά στοιχεία, αφού ελεγχθούν και κωδικογραφηθούν υποβάλλονται στην κεντρική υπηρεσία της Εθνικής Στατιστικής Υπηρεσίας Ελλάδας, η οποία επεξεργάζεται και δημοσιεύει τα ληξιαρχικά δεδομένα στην ειδική ετήσια έκδοση «Φυσική Κίνηση του Πληθυσμού της Ελλάδος κατά το έτος ...». Τα ληξιαρχικά πιστοποιητικά περιλαμβάνουν πληροφορίες που αφορούν τα δημογραφικά και κοινωνικά χαρακτηριστικά των ατόμων που συμμετέχουν ή βιώνουν το γεγονός, καθώς και βιομετρικές πληροφορίες στην περίπτωση των γεννήσεων.

Πανελλαδική Έρευνα ΕΣΔΥ

Σκοπός του έρευνας ήταν η μελέτη της κατανάλωσης των υπηρεσιών υγείας, καταλήγοντας στον εντοπισμό των παραγόντων, οι οποίοι προσδιορίζουν την πρόσβαση και τη χρησιμοποίηση των υπηρεσιών υγείας και την ανίχνευση του μηχανισμού μέσω του οποίου οι αισθανόμενες ανάγκες των πολιτών μετατρέπονται σε εκφραζόμενες, καθώς και τα πιθανά εμπόδια που συναντούν οι χρήστες των υπηρεσιών υγείας στην επαφή τους με το σύστημα υγείας.

Οι στόχοι της έρευνας ήταν να διερευνηθούν εις βάθος και με δυνατότητες προβολής στο σύνολο του ελληνικού πληθυσμού μιας σειράς κρίσιμων παραγόντων που αφορούν το επίπεδο υγείας της χώρας μας. Μέσα από το υπό διαμόρφωση ερωτηματολόγιο και με χρήση συνδυασμένων και απλών ερωτήσεων κατέστη δυνατόν να διερευνηθούν συγκεκριμένοι παράμετροι, όπως:

Στατιστικοί Δείκτες

[Κεντρική Σελίδα](#) | [Επικοινωνία](#) | [Χάρτης Πλοήγησης](#) | [Καταχώρηση Φορέα](#) | [Login](#)



Δείκτες

ΚΟΙΝΩΝΙΚΟΔΗΜΟΓΡΑΦΙΚΟΙ ΔΕΙΚΤΕΣ

- Πυκνότητα (Κάτοικοι/τ.χλμ)
- Μόνιμος Πληθυσμός ανά ηλικία και φύλο
- Ποσοστό Πληθυσμού κατά Οικογενειακή Κατάσταση και φύλο
- Δείκτης Γήρανσης Πληθυσμού
- Σχέση Ανδρών - Γυναικών
- Δείκτης Ηλικιακής Εξάρτησης
- Δείκτης Ηλικιακής Εξάρτησης Γεροντικού Πληθυσμού
- Δείκτης Ηλικιακής Εξάρτησης Παιδικού Πληθυσμού
- Αδρός Δείκτης Οικονομικής Δραστηριότητας
- Γενικός Δείκτης Οικονομικής Δραστηριότητας
- Δείκτης Φυσικής Αύξησης
- Αδρός Δείκτης Γαμηλιότητας
- Γενικός Δείκτης Γαμηλιότητας
- Αδρός Δείκτης Γεννητικότητας
- Δείκτης Γονιμότητας

ΔΕΙΚΤΕΣ ΘΝΗΣΙΜΟΤΗΤΑΣ

- Αδρός Δείκτης Θνησιμότητας

Δεδομένα απογραφής

Απογραφή πληθυσμού, είναι η καταγραφή όλων των ατόμων της χώρας, και η συλλογή στοιχείων για τα δημογραφικά χαρακτηριστικά του πληθυσμού. Απογραφική μονάδα είναι το νοικοκυριό. Το απογραφικό δελτίο περιλαμβάνει πληροφορίες για τα δημογραφικά χαρακτηριστικά του πληθυσμού (ηλικία, φύλο, οικογενειακή κατάσταση, τόπος γέννησης, τόπος διαμονής, εσωτερική μετανάστευση), τα οικονομικά χαρακτηριστικά (οικονομική δραστηριότητα, ανεργία, επαγγελματική ιδιότητα) και τα κοινωνικά χαρακτηριστικά (επίπεδο εκπαίδευσης, συνθήκες νοικοκυριών). Η απογραφή είναι υποχρεωτική και γίνεται κάθε 10 χρόνια. Η τελευταία απογραφή στη χώρα μας έγινε στις 15 Μαρτίου 2001 από την Εθνική Στατιστική Υπηρεσία της Ελλάδας.

Δεδομένα Φυσικής Κίνησης πληθυσμού

Τα δημογραφικά γεγονότα (γάμοι, γεννήσεις, θάνατοι κτλ) καταγράφονται στα ληξιαρχικά βιβλία. Τα ληξιαρχικά βιβλία έχουν ενιαία μορφή σε όλη τη χώρα. Το ληξιαρχικό σύστημα στη χώρα μας έχει οργανωθεί κατά Καποδιστριακό Δήμο. Ληξιαρχος είναι ο δήμαρχος. Τα Ελληνικά Προξενεία εκτελούν χρέη ληξιαρχείου για τους Έλληνες του Εξωτερικού. Τα συγκεντρωμένα στοιχεία αποστέλλονται στο γραφείο Στατιστικής που εδρεύει σε κάθε νομό. Τα στατιστικά στοιχεία, αφού ελεγχθούν και κωδικογραφηθούν υποβάλλονται στην κεντρική υπηρεσία της Εθνικής Στατιστικής Υπηρεσίας Ελλάδας, η οποία επεξεργάζεται και δημοσιεύει τα ληξιαρχικά δεδομένα στην ειδική ετήσια έκδοση «Φυσική Κίνηση του Πληθυσμού της Ελλάδος κατά το έτος ...». Τα ληξιαρχικά πιστοποιητικά περιλαμβάνουν πληροφορίες που αφορούν τα δημογραφικά και κοινωνικά χαρακτηριστικά των ατόμων που συμμετέχουν ή βιώνουν το γεγονός, καθώς και βιομετρικές πληροφορίες στην περίπτωση των γεννήσεων.

Πανελλαδική Έρευνα ΕΣΔΥ

Σκοπός του έρευνας ήταν η μελέτη της κατανάλωσης των υπηρεσιών υγείας, καταλήγοντας στον

Στατιστικοί Δείκτες

[Κεντρική Σελίδα](#) | [Επικοινωνία](#) | [Χάρτης Πλοήγησης](#) | [Καταχώρηση Φορέα](#) | [Login](#)



Δείκτες

- [+ ΚΟΙΝΩΝΙΚΟΔΗΜΟΓΡΑΦΙΚΟΙ ΔΕΙΚΤΕΣ](#)
- [+ ΔΕΙΚΤΕΣ ΘΝΗΣΙΜΟΤΗΤΑΣ](#)
- [+ ΔΕΙΚΤΕΣ ΔΟΜΩΝ ΥΓΕΙΑΣ](#)
- [+ ΔΕΙΚΤΕΣ ΖΗΤΗΣΗΣ ΚΑΙ ΧΡΗΣΙΜΟΠΟΙΗΣΗΣ](#)
- [+ ΔΕΙΚΤΕΣ ΠΡΟΣΦΟΡΑΣ](#)
- [+ ΔΕΙΚΤΕΣ ΕΠΙΔΟΣΗΣ](#)
 - [ΠΑΝΕΛΛΑΔΙΚΗ ΕΡΕΥΝΑ ΕΣΔΥ](#)
- [+ ΑΥΤΟΕΚΤΙΜΗΣΗ ΕΠΙΠΕΔΟΥ ΥΓΕΙΑΣ](#)
- [+ ΑΥΤΟΑΝΑΦΕΡΟΜΕΝΗ ΚΑΤΑΣΤΑΣΗ ΥΓΕΙΑΣ](#)
- [+ ΤΡΟΠΟΣ ΖΩΗΣ - ΣΥΝΗΘΕΙΕΣ](#)
- [+ ΧΡΗΣΗ ΥΠΗΡΕΣΙΩΝ ΥΓΕΙΑΣ](#)
- [+ ΕΠΙΣΚΕΨΕΙΣ ΑΝΑ ΙΑΤΡΙΚΗ ΕΙΔΙΚΟΤΗΤΑ](#)
- [+ ΧΡΗΣΗ ΥΠΗΡΕΣΙΩΝ ΥΓΕΙΑΣ ΓΙΑ ΝΟΣΗΛΕΙΑ](#)

Δείκτης Ηλικιακής Εξάρτησης

(Πληθυσμός 0-14 ετών+Πληθυσμός άνω των 65 ετών) / Πληθυσμός ηλικίας 15-64 ετών (%)

Επιλογή Παραμέτρων

Έτος	<input type="text" value="2009"/>
Γεωγραφική Οντότητα	<input type="text" value="Υγειον. Περιφέρεια"/>
Φύλο	<input type="text" value="Νομός"/>
Οικογ. Κατάσταση	<input type="text" value="Διοικ. Περιφέρεια"/>
Όρια Ηλικιών	Από <input type="text" value="0"/> Έως <input type="text" value="4"/>
Αιτία Θανάτου	<input type="text" value="Υγειον. Περιφέρεια"/>
Σύζυγος	<input type="text" value="Αιτίες Μαιευτικών Επεμβάσεων"/>
	<input type="text" value="Γαμπρός"/>

[Εμφάνιση Θεματικού Χάρτη](#)

[Εμφάνιση Στατιστικών Στοιχείων](#)

Στατιστικοί Δείκτες 1932

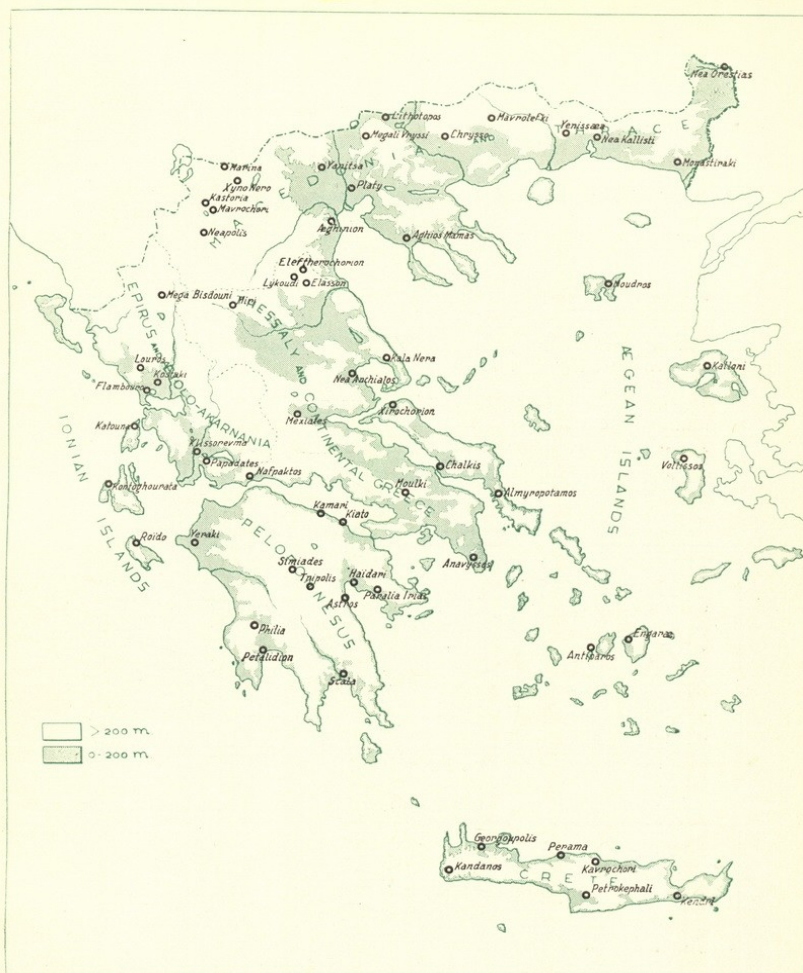

TOWNS AND VILLAGES WHERE YEARLY INDICES OF ENDEMOEPIDEMICITY HAVE BEEN TAKEN SINCE 1933.

ΠΙΝΑΞ 20

ΑΠΟΤΕΛΕΣΜΑΤΑ ΙΑΤΡΙΚΗΣ ΕΞΕΤΑΣΕΩΣ ΜΑΘΗΤΩΝ (Συνοπτική κατάσταση επί τη βάσει των ατομικῶν δελτίων υγείας)

	Τάξις Α'	Τάξις ΣΤ'
*Εξετασθέντα σχολεία	8	8
*Αριθμός εξετασθέντων μαθητῶν	586	189

Εξέταση κατά συστήματα	Μαθηταὶ με ενοήματα παθολογικά ἢ πάντως "μὴ πλήρως ἱκανοποιητικά,			
	Στάσις	Κυρωτική	Σχολιωτική	"Άλλα
*Εξέταση κατά συστήματα				
Μαθηταὶ με ενοήματα παθολογικά ἢ πάντως "μὴ πλήρως ἱκανοποιητικά,				
*Οφθαλμοὶ				
Τράχωμα	20	3 ο/ο	4	2 ο/ο
*Επιπεφυκίτις	67	11 ο/ο	16	8 ο/ο
"Άλλα	20	3 ο/ο	1	—
*Ουρασις				
Μυωπία				(δὲν ἐξητάσθη ἐπὶ ὅλων τῶν μαθητῶν)
"Άλλα				
*Ὄτα	7	1 ο/ο	2	1 ο/ο
*Ὀδόντες	359	61 ο/ο	101	53 ο/ο
*Αμυγδαλαί	343	58 ο/ο	118	62 ο/ο
*Αδενοειδεῖς	69	12 ο/ο	12	6 ο/ο
Στόμα	1	— ο/ο	0	— ο/ο
Λαλιά	11	2 ο/ο	0	— ο/ο
Καθαριότης γενικῶς φθειρίσας	438	75 ο/ο	90	48 ο/ο
	30	5 ο/ο	3	2 ο/ο
Τραχηλ. ἀδενολύθεια	331	56 ο/ο	71	38 ο/ο
Θυροειδῆς	1	—	0	—
Θρόψις	333	56 ο/ο	56	31 ο/ο
Δέρμα καὶ τριχωτὸν	54	9 ο/ο	10	5 ο/ο
Καρδιά	7	1 ο/ο	1	— ο/ο
Πνεύμονες	114	19 ο/ο	8	4 ο/ο
*Ὄρθοπεδικά	26	4 ο/ο	4	2 ο/ο
Νευρικά	7	1 ο/ο	3	2 ο/ο
Μαθηταὶ "πρὸς παρακολούθησιν,	268	46 ο/ο	21	11 ο/ο

Στατιστικοί Δείκτες

Δείκτης Ηλικιακής Εξάρτησης

(Πληθυσμός 0-14 ετών+Πληθυσμός άνω των 65 ετών) / Πληθυσμός ηλικίας 15-64 ετών (%)

Παράμετροι

Έτος 2009

Γεωγρ. Οντότητα Νομά

Υπόμνημα

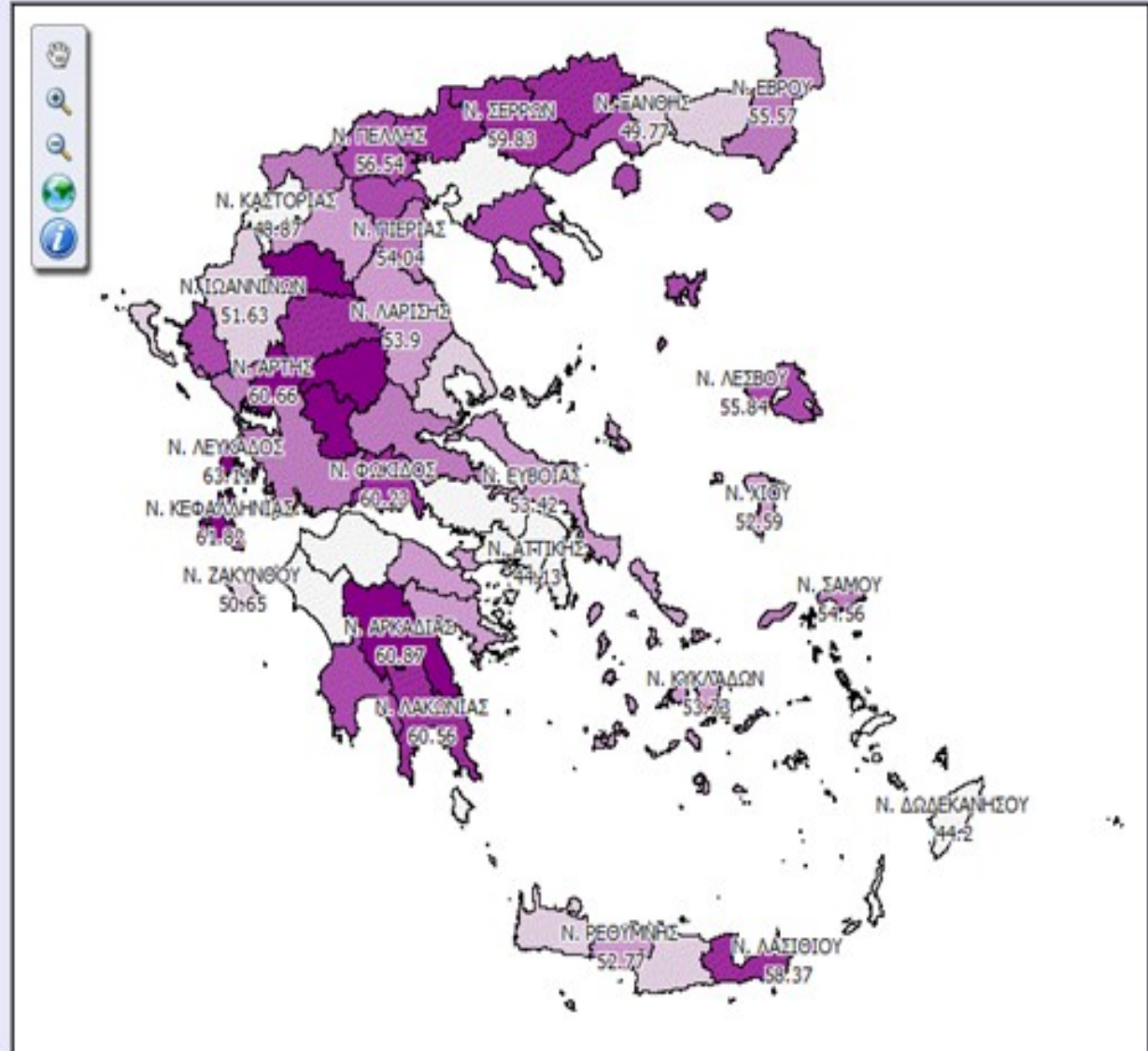
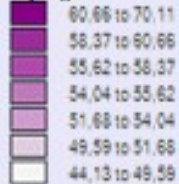

Στατιστικοί Δείκτες

Σχέση Ανδρών - Γυναικών
Πληθυσμός Ανδρών / Πληθυσμός Γυναικών (%)

Παράμετροι

Απογραφή 2009
Γεωγρ. Οντότητα Νομοί

Υπόμνημα

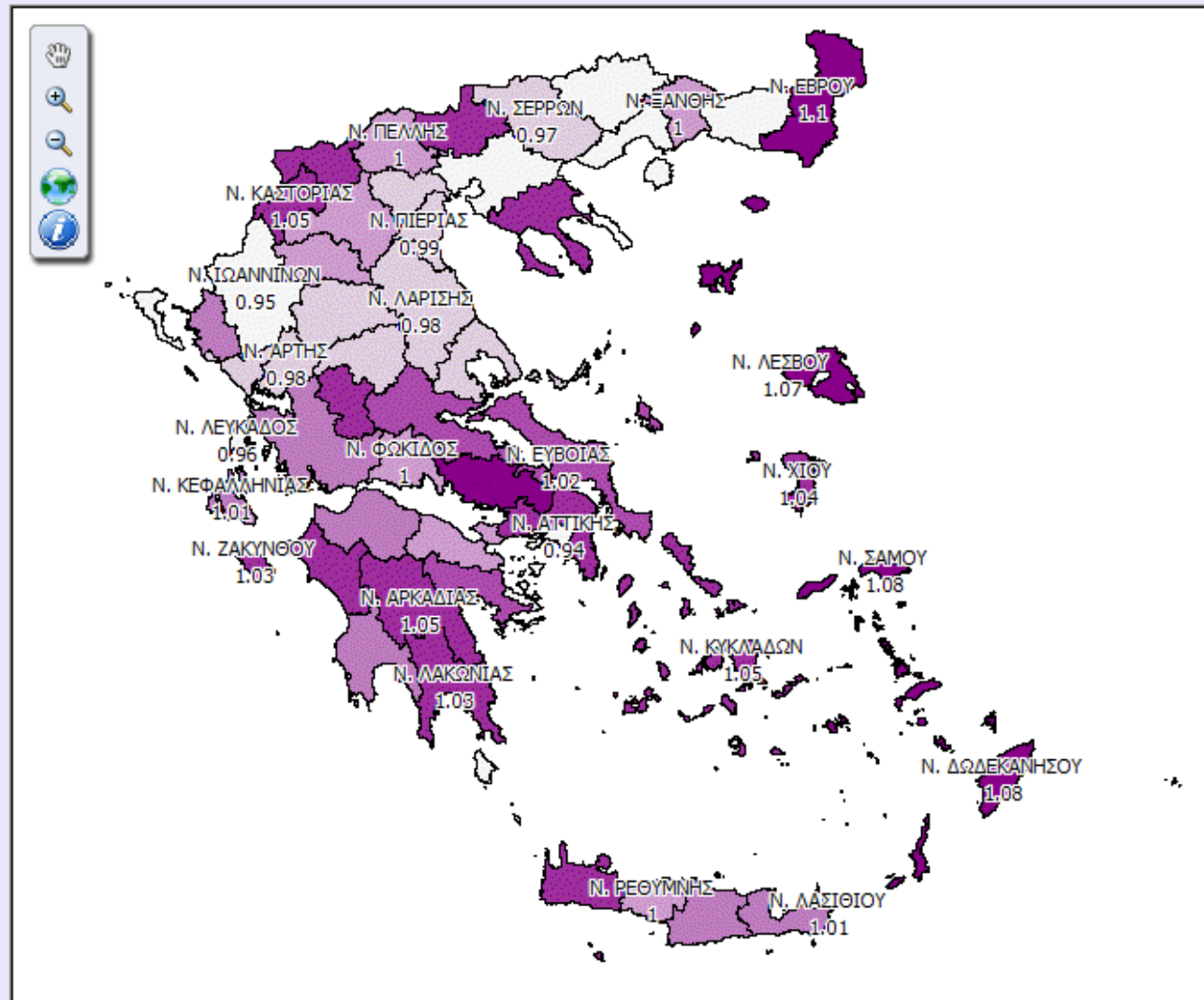
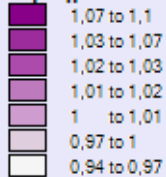

Στατιστικοί Δείκτες



Δείκτες

ΑΠΟΓΡΑΦΗ (Στοιχεία 1991-2001)

Πυκνότητα (Κάτοικοι/τ.χλμ)

Πραγματικός Πληθυσμός ανά ηλικία και φύλο

Ποσοστό Πληθυσμού κατά Οικογενειακή Κατάσταση και φύλο

Δείκτης Γήρανσης Πληθυσμού

Επίπεδο Α.Ε.Ε. - Ευρωπαϊκό

Επιλογή Παραμέτρων

Απογραφή

Γεωγραφική Οντότητα

Φύλο

Οικ. Κατάσταση

Ηλικιών

Αιτία Θανάτου

Θνησιμότητα κατά αιτία θανάτου
Αριθμός Θανάτων / Σύνολο Πληθυσμού * 1000

2001

Νομός

Σύνολο

Ανύπαντροι

Από 0 Έως 4

ΝΟΣΟΣ ΕΓΚΕΦΑΛΙΚΩΝ ΑΓΓΕΙΩΝ

File Download

Do you want to open or save this file?



Name: Data.csv

Type: Microsoft Office Excel Comma Separated Values Fil...

From: ahileas

Open

Save

Cancel



While files from the Internet can be useful, some files can potentially harm your computer. If you do not trust the source, do not open or save this file. [What's the risk?](#)

Εμφάνιση Θεματικού Χάρτη

Εμφάνιση Στατιστικών Στοιχείων

Στατιστικοί Δείκτες

	A	B	C	D
1	Δείκτης : Θνησιμότητα κατά αιτία θανάτου			
2	Περιγραφή : Αριθμός Θανάτων / Σύνολο Πληθυσμού * 1000			
3				
4	Απογραφή : 2001			
5	Φύλο : Σύνολο			
6				
7	ΟΝΟΜΑ	ΠΛΗΘΥΣΜΟΣ	ΘΑΝΑΤΟΙ	ΔΕΙΚΤΗΣ
8	ΝΟΜΟΣ ΑΙΤΩΛΙΑΣ ΚΑΙ ΑΚΑΡΝΑΝΙΑΣ	224429	482	214,77
9	ΝΟΜΟΣ ΒΟΙΩΤΙΑΣ	131085	256	195,29
10	ΝΟΜΟΣ ΕΥΒΟΙΑΣ	215136	475	220,79
11	ΝΟΜΟΣ ΕΥΡΥΤΑΝΙΑΣ	32053	45	140,39
12	ΝΟΜΟΣ ΦΘΙΩΤΙΔΟΣ	178771	380	212,56
13	ΝΟΜΟΣ ΦΩΚΙΔΟΣ	48284	98	202,97
14	ΝΟΜΟΣ ΑΡΓΟΛΙΔΟΣ	105770	191	180,58
15	ΝΟΜΟΣ ΑΡΚΑΔΙΑΣ	102035	278	272,46
16	ΝΟΜΟΣ ΑΧΑΪΑΣ	322789	530	164,19
17	ΝΟΜΟΣ ΗΛΕΙΑΣ	193288	471	243,68
18	ΝΟΜΟΣ ΚΟΡΙΝΘΙΑΣ	154624	344	222,48
19	ΝΟΜΟΣ ΛΑΚΩΝΙΑΣ	99637	230	230,84
20	ΝΟΜΟΣ ΜΕΣΣΗΝΙΑΣ	176876	448	253,28
21	ΝΟΜΟΣ ΖΑΚΥΝΘΟΥ	39015	77	197,36
22	ΝΟΜΟΣ ΚΕΡΚΥΡΑΣ	111975	252	225,05
23	ΝΟΜΟΣ ΚΕΦΑΛΛΗΝΙΑΣ	39488	109	276,03
24	ΝΟΜΟΣ ΛΕΥΚΑΔΟΣ	22506	72	319,91
25	ΝΟΜΟΣ ΑΡΤΗΣ	78134	148	189,42
26	ΝΟΜΟΣ ΘΕΣΣΑΛΙΑΣ	46091	66	143,19

Υπηρεσίες Υγείας

Κεντρική Σελίδα | Επικοινωνία | Χάρτης



- ▶ Υγειονομικός Χάρτης
- ▶ Εθνικό Σχέδιο Δράσης για τη Δημόσια Υγεία
- ▶ Συμπτώματα και Σημεία
- ▶ Δημόσια Υγεία - Μελέτες
- ▶ Πληροφορίες για τον πολίτη
- ▶ Η γνώμη σου Μετράει
- ▶ Εκστρατείες Ενημέρωσης
- ▶ Επικοινωνία
- ▶ Χρήσιμες Συνδέσεις



Υγειονομικός Χάρτης

Ο Υγειονομικός Χάρτης είναι ένα σύγχρονο διαχειριστικό εργαλείο ορθολογικής λήψης αποφάσεων με βάση τις πραγματικές ανάγκες υγείας του πληθυσμού και των υπηρεσιών υγείας.

Ο Υγειονομικός Χάρτης είναι ένα εργαλείο βέλτιστης κατανομής ή ανακατανομής των πόρων του συστήματος υγείας και κοινωνικής αλληλεγγύης βάσει πραγματικών δεδομένων.

Θέλω να μάθω περισσότερα για:

▶ Στατιστικά Στοιχεία

▶ Υπηρεσίες Υγείας



ΥΠΟΥΡΓΕΙΟ ΥΓΕΙΑΣ

Υπηρεσίες Υγείας



Αναζήτηση:

[Σύνθετη αναζήτηση](#)

[Εύρεση Πλησιέστερου](#)

[Αναζήτηση Ιατρικών](#)

[Αναζήτηση Εργαστηρίων](#)

Κατηγορίες:

- Νοσοκομείο
- Κέντρο Υγείας
- Περιφερειακό Ιατρείο
- Πολυδύναμο Π.Ι.
- Π.Ι. Αεροδρομίου
- Π.Ι. Φυλακών
- ΕΚΑΒ
- ΙΚΑ
- Ιδιωτική κλινική
- Διαγνωστικό κέντρο
- Διεύθυνση Υγείας Νομαρχιών
- Ιατρικός Σύλλογος
- Φαρμακευτικός Σύλλογος



Υπηρεσίες Υγείας-Νοσοκομεία

Αναζήτηση:



[Σύνθετη αναζήτηση](#)

[Εύρεση Πλησιέστερου](#)

[Αναζήτηση Ιατρείων](#)

[Αναζήτηση Εργαστηρίων](#)

Κατηγορίες:

- Κέντρα Εμβολιασμού Η1Ν1**
- Νοσοκομείο**
- Κέντρο Υγείας**
- Προνοσοκομιακό Ιατρείο
- Π.Ι. Αεροδρομίου
- Π.Ι. Φυλακών
- Περιφερειακό Ιατρείο
- Πολυδύναμο Π.Ι.
- ΕΚΑΒ
- ΙΚΑ
- Ιδιωτική κλινική
- Διαγνωστικό κέντρο
- Διεύθυνση Υγείας Νομαρχιών
- Ιατρικός Σύλλογος
- Φαρμακευτικός Σύλλογος
- Οδοντιατρικός Σύλλογος

Κατεβάστε το σύνολο των :

[Δομών](#)

[Φορέων Εποπτείας Κέντρων Υγείας](#)

[Φορέων Εποπτείας Περιφερειακών Ιατρείων](#)

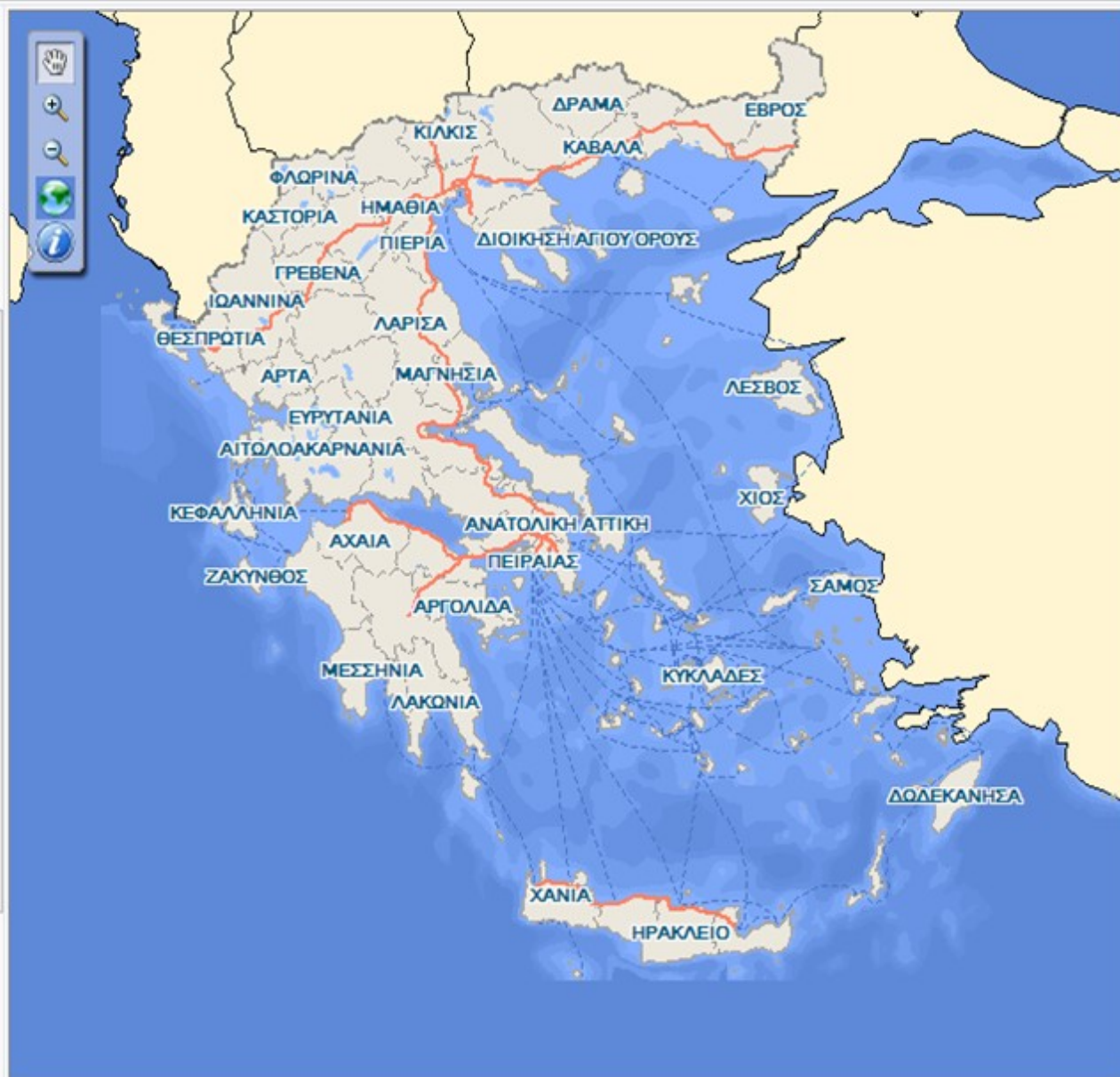

Υπηρεσίες Υγείας-Νοσοκομεία

Αναζήτηση:



[Σύνθετη αναζήτηση](#)

[Εύρεση Πλησιέστερου](#)

[Αναζήτηση Ιατρείων](#)

[Αναζήτηση Εργαστηρίων](#)

Κατηγορίες:

- H1N1** Κέντρα Εμβολιασμού H1N1
- N** Νοσοκομείο
- KY** Κέντρο Υγείας
- ΠΙ** Περιφερειακά Ιατρεία
- ΠΙ** Π.Ι. Αεροδρομίου
- ΠΙ** Π.Ι. Φυλακών
- ΠΙ** Περιφερειακό Ιατρείο
- ΠΙ** Πολυδύναμο Π.Ι.
- ΕΚΑΒ**
- ΙΚΑ**
- ΙΚ** Ιδιωτική κλινική
- ΔΚ** Διαγνωστικό κέντρο
- ΔΥΝΑ** Διεύθυνση Υγείας Νομαρχιών
- ΙΣ** Ιατρικός Σύλλογος
- ΦΣ** Φαρμακευτικός Σύλλογος
- ΟΣ** Οδοντιατρικός Σύλλογος

Κατεβάστε το σύνολο των :

[Δομών](#)

[Φορέων Εποπτείας Κέντρων Υγείας](#)

[Φορέων Εποπτείας Περιφερειακών Ιατρείων](#)

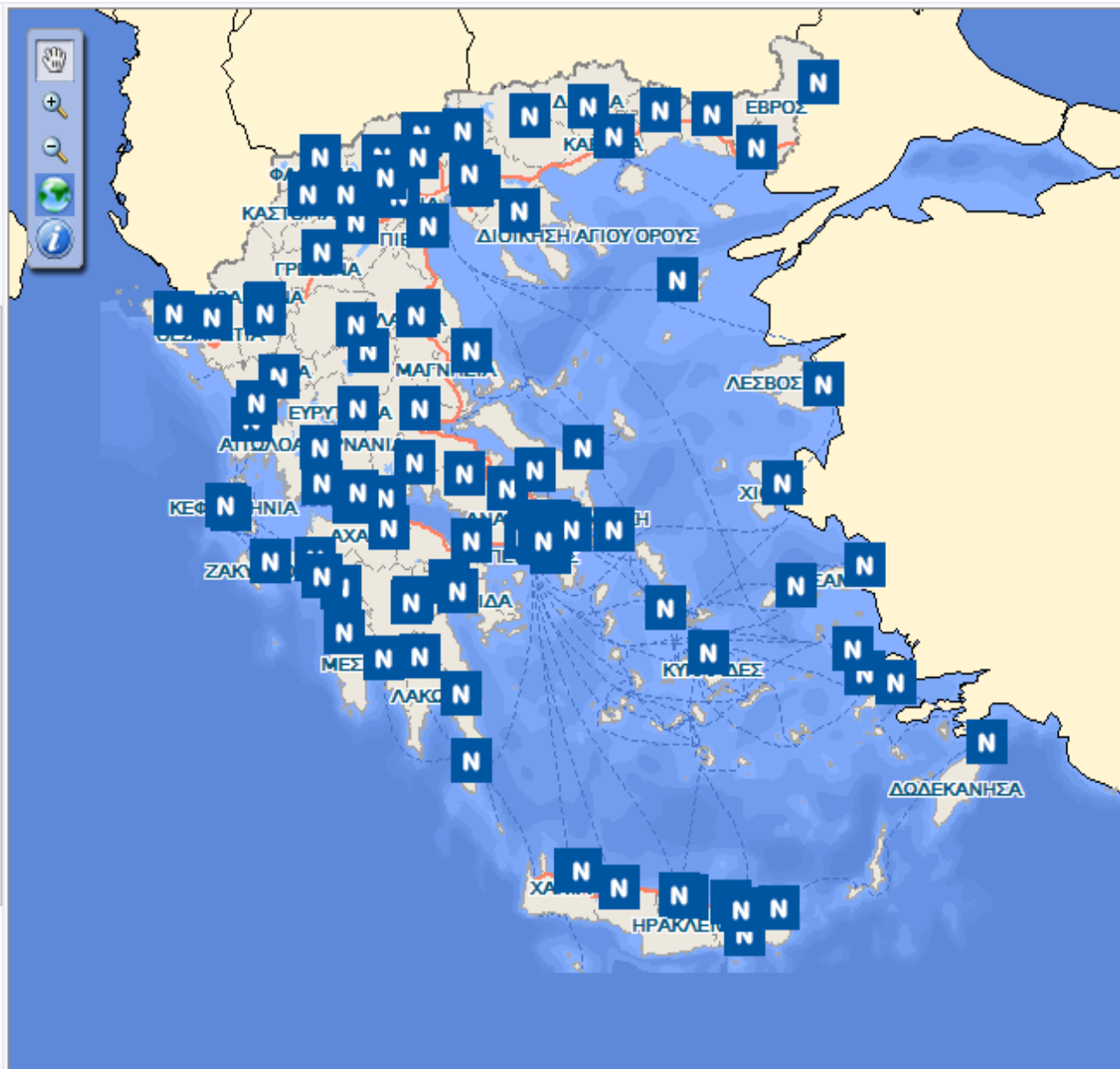

Υπηρεσίες Υγείας- Νοσοκομεία

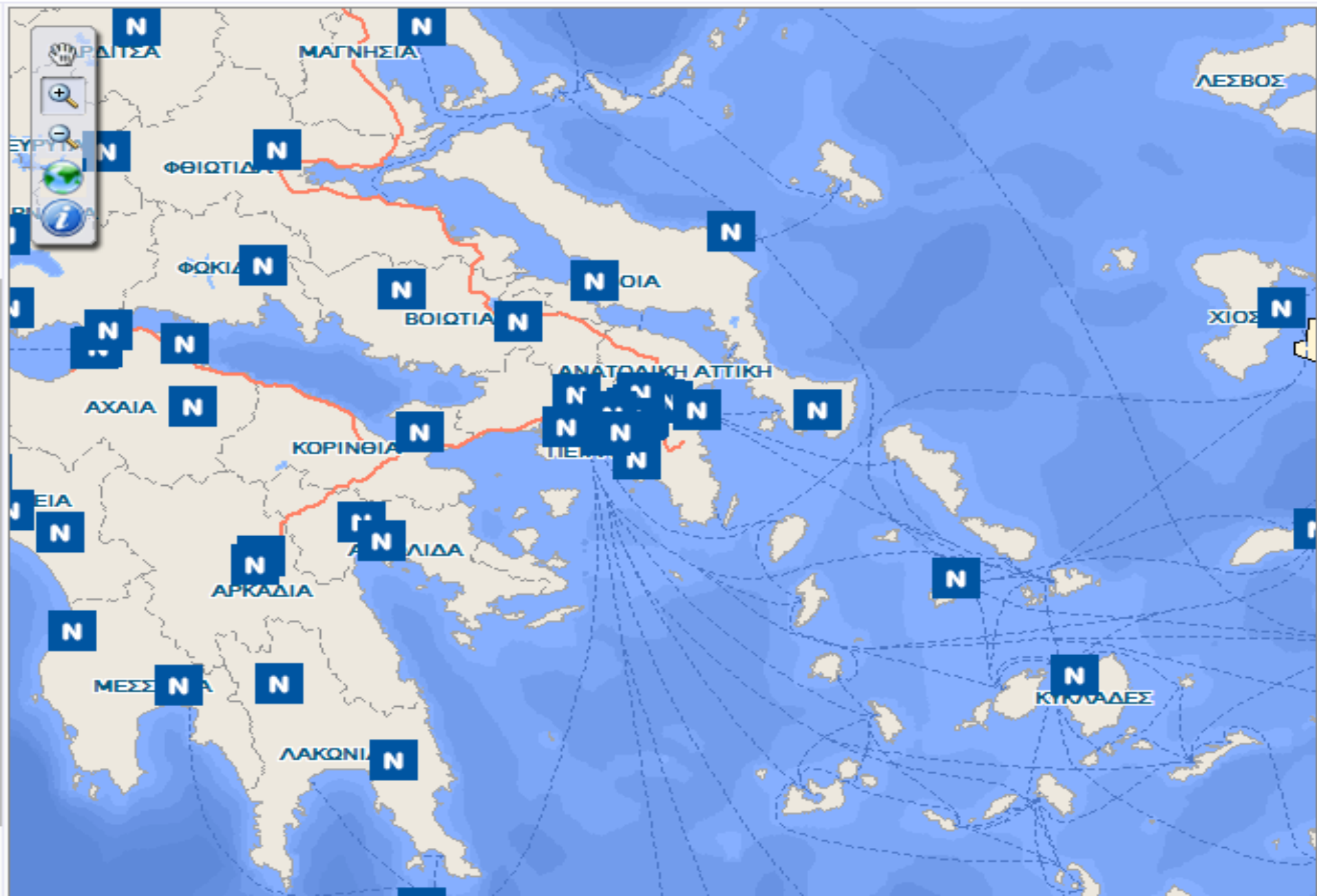

Υπηρεσίες Υγείας- Νοσοκομεία

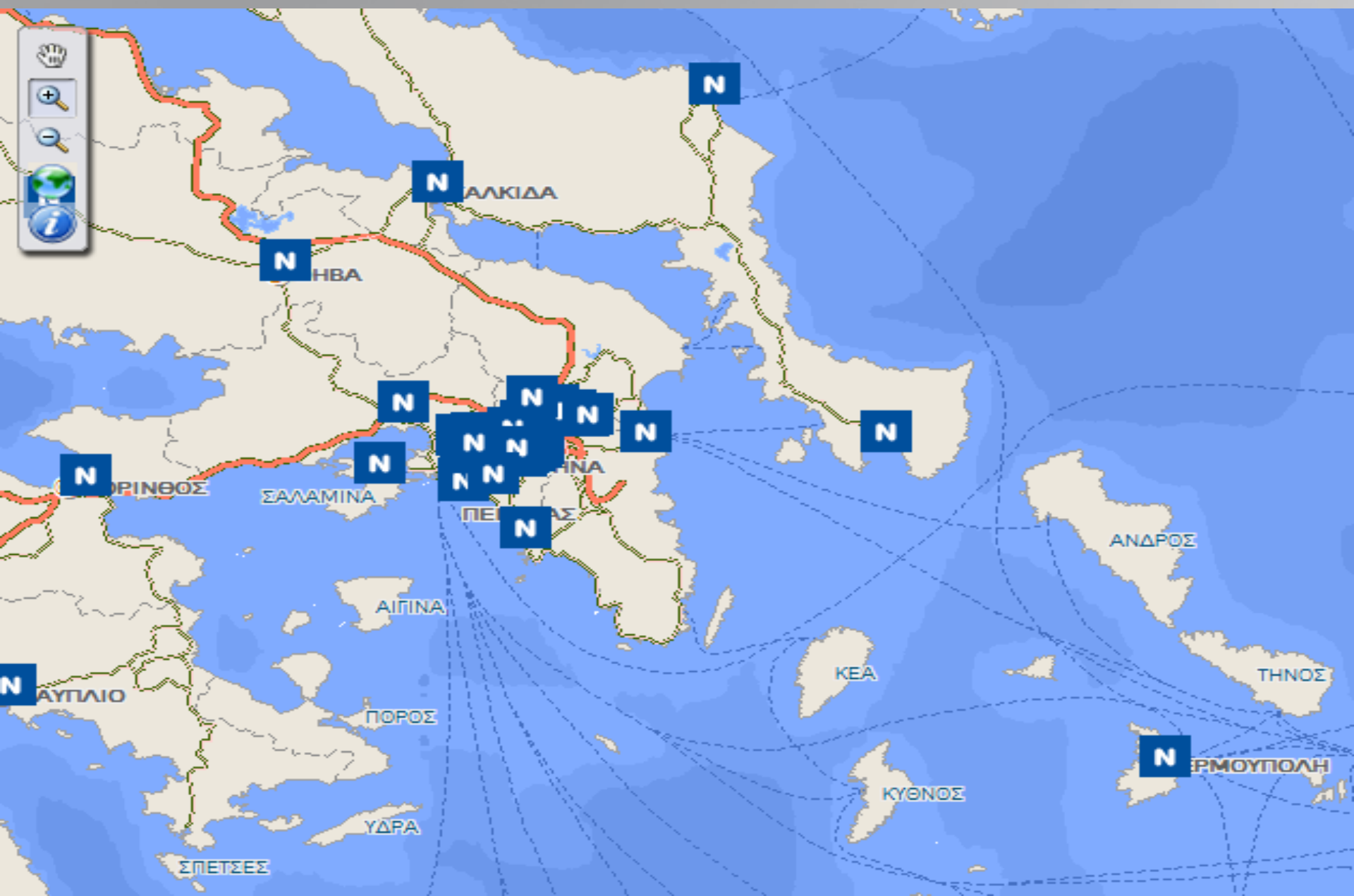

Υπηρεσίες Υγείας- Νοσοκομεία

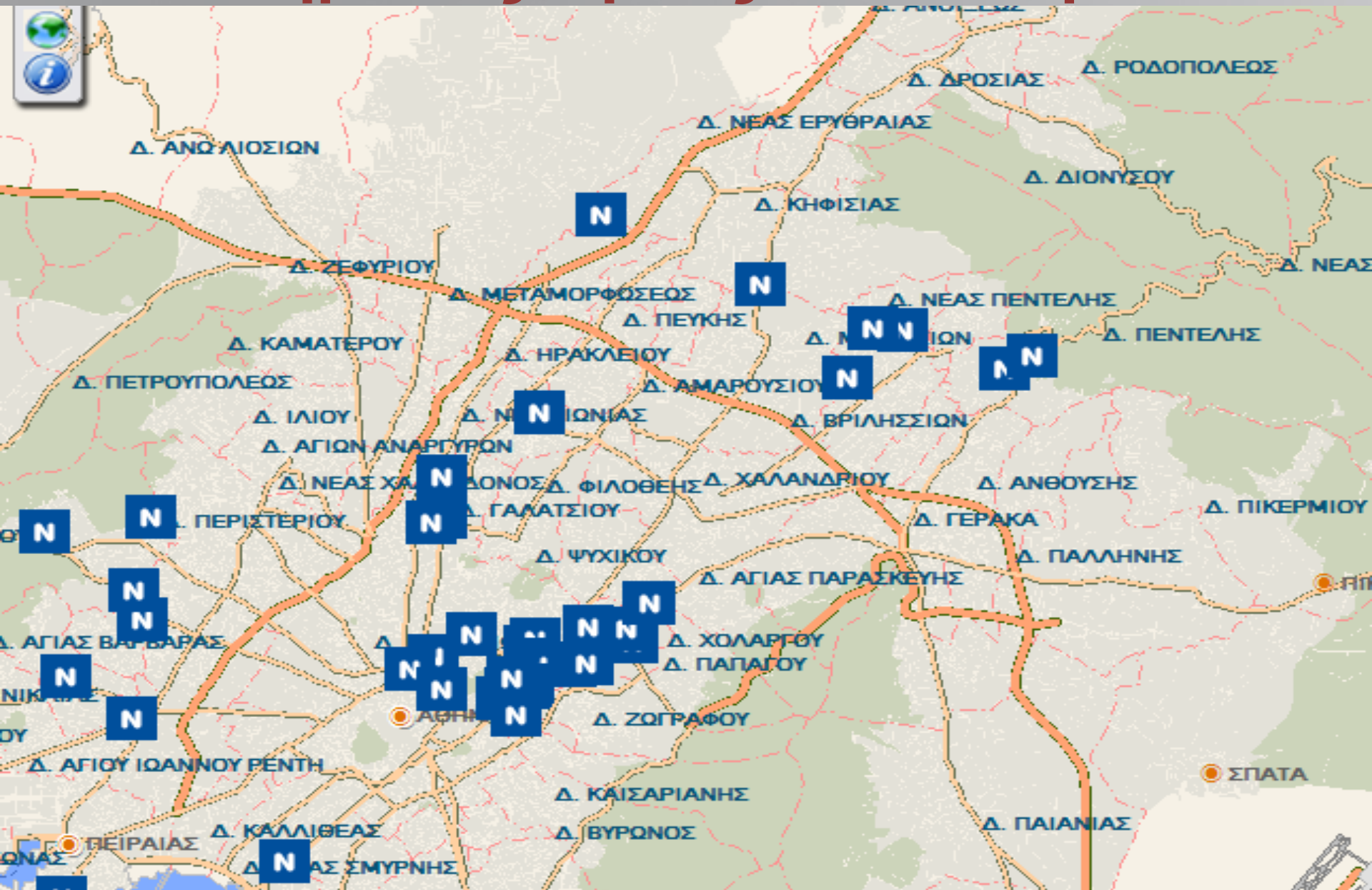

Υπηρεσίες Υγείας- Νοσοκομεία

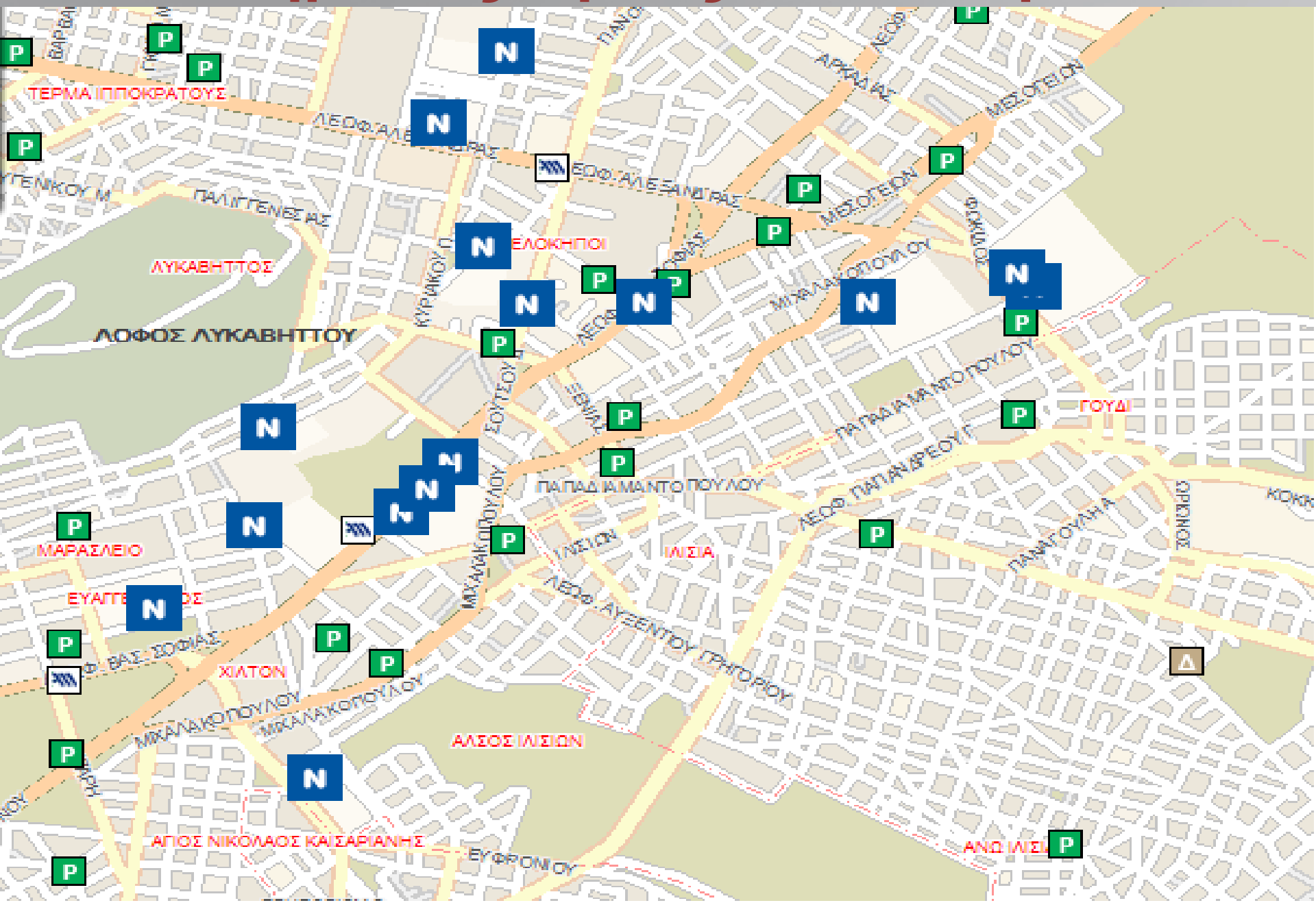

Νοσοκομεία- Διαγνωστικά Κέντρα- Ιδιωτικές

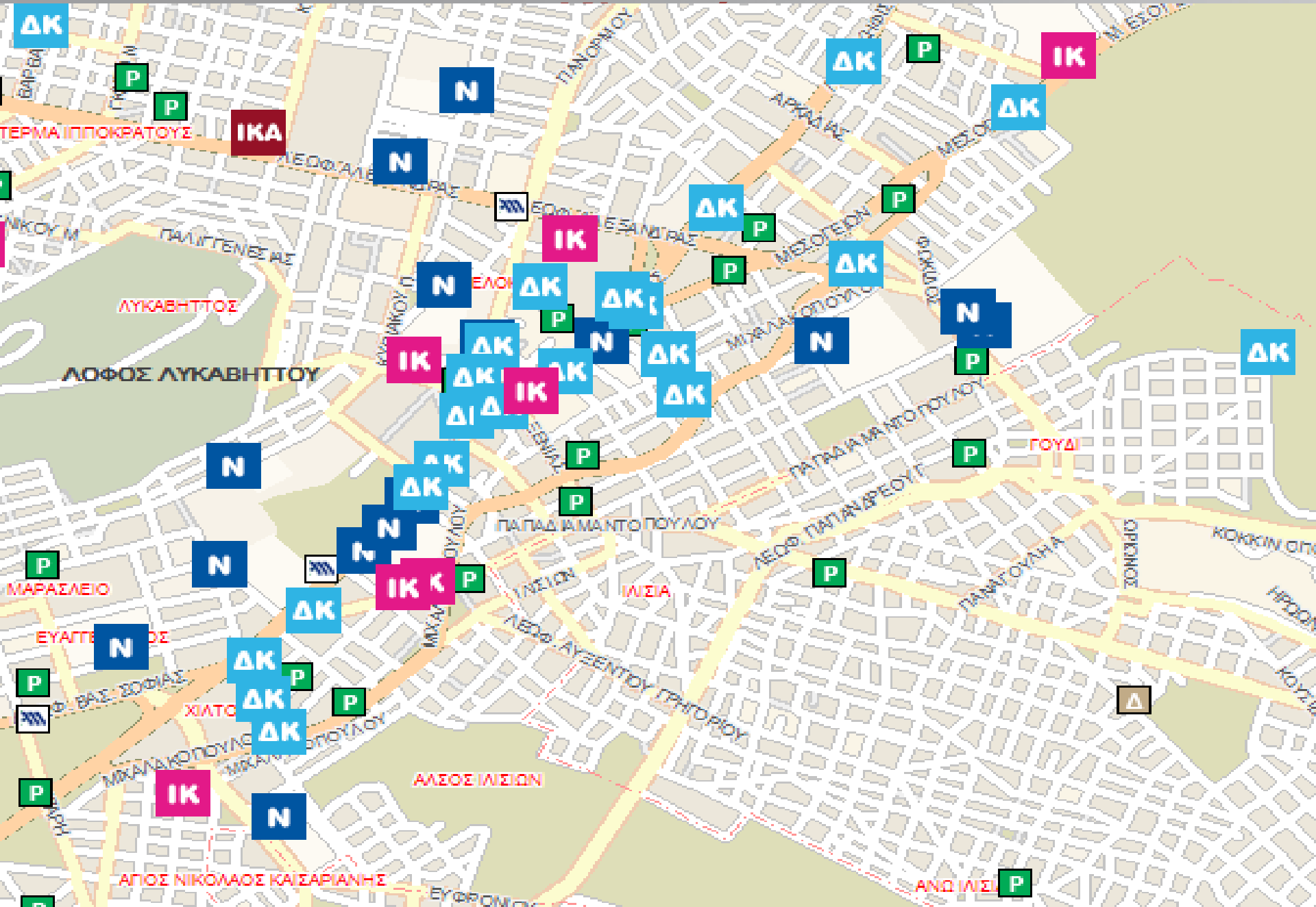

Νοσοκομεία – Ταυτότητα Φορέα



Όνομασία: ΓΕΝΙΚΟ ΝΟΣΟΚΟΜΕΙΟ ΑΘΗΝΩΝ Η ΕΛΠΙΣ
Διεύθυνση: ΔΗΜΗΤΣΑΝΑΣ 7
Δήμος: Δ. ΑΘΗΝΑΙΩΝ
Νομός: Ν. ΑΘΗΝΩΝ
Τηλέφωνο: 210-6494000
Από εδώ Περισσότερα Προς εδώ

Σύνθετη Αναζήτηση Φορέων

Σύνθετη Αναζήτηση - Windows Internet Explorer

http://live3.ygeianet.gov.gr/healthguideapps/healthguide/advancedSearch.aspx

Σύνθετη Αναζήτηση

Όνομασία:

Υγειονομική Περιφέρεια: --- Επιλέξτε Περιφέρεια ---

Νομός: Ν. ΗΡΑΚΛΕΙΟΥ

Δήμος: Δ. ΗΡΑΚΛΕΙΟΥ

Κατηγορίες: [Επιλογή Όλων](#) [Αναίρεση Επιλογής Όλων](#)

<input checked="" type="checkbox"/> Νοσοκομείο	<input type="checkbox"/> Διαγνωστικό κέντρο
<input checked="" type="checkbox"/> Κέντρο Υγείας	<input type="checkbox"/> Διεύθυνση Υγείας Νομαρχιών
<input checked="" type="checkbox"/> Περιφερειακά Ιατρεία	<input type="checkbox"/> Ιατρικός Σύλλογος
<input type="checkbox"/> ΕΚΑΒ	<input type="checkbox"/> Φαρμακευτικός Σύλλογος
<input type="checkbox"/> ΙΚΑ	<input type="checkbox"/> Οδοντιατρικός Σύλλογος
<input type="checkbox"/> Ιδιωτική κλινική	

[Αναζήτηση](#)

Νοσοκομείο: Βρέθηκαν 2 έγγραφα ▶

Π.Ι. Αεροδρομίου: Βρέθηκε 1 έγγραφο ▶

Π.Ι. Φυλακών: Βρέθηκε 1 έγγραφο ▶

Περιφερειακό Ιατρείο: Βρέθηκε 1 έγγραφο ▶

Κλείσιμο παραθύρου

Internet | Προστατευμένη κατάσταση λειτουργίας | Διεύθυνση | 100%

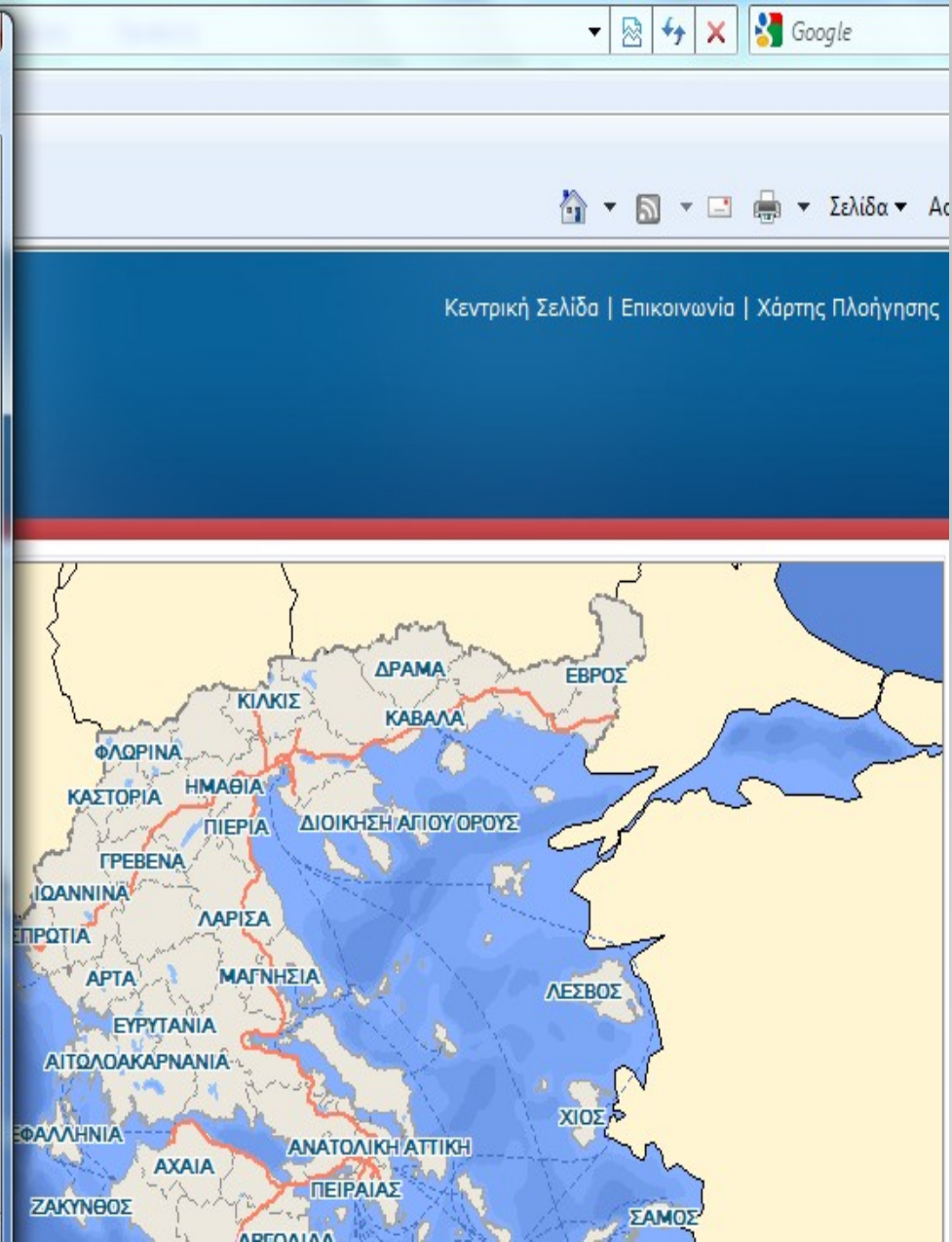

Εύρεση Πλησιέστερου Φορέα



Εύρεση κοντινότερου

Που βρίσκεστε;

Διεύθυνση ΑΡΙΣΤΟΤΕΛΟΥΣ	Αριθμός 17
Δήμος ΑΘΗΝΑΙΩΝ	ΤΚ 10433
Νομός ΑΤΤΙΚΗ	

Επιλέξτε κατηγορία δομής

Επιλογή Όλων

Αναίρεση Επιλογής Όλων

- | | |
|--|---|
| <input checked="" type="checkbox"/> Νοσοκομείο | <input type="checkbox"/> Διαγνωστικό κέντρο |
| <input type="checkbox"/> Κέντρο Υγείας | <input type="checkbox"/> Διεύθυνση Υγείας Νομαρχιών |
| <input type="checkbox"/> Περιφερειακά Ιατρεία | <input type="checkbox"/> Ιατρικός Σύλλογος |
| <input type="checkbox"/> ΕΚΑΒ | <input type="checkbox"/> Φαρμακευτικός Σύλλογος |
| <input type="checkbox"/> ΙΚΑ | <input type="checkbox"/> Οδοντιατρικός Σύλλογος |
| <input type="checkbox"/> Ιδιωτική κλινική | |

Αναζήτηση

Οι 6 κοντινότερες δομές είναι οι ακόλουθες:

Όνομασία	Διεύθυνση	Τηλέφωνο	Κατηγορία	
3ο ΝΟΣΟΚΟΜΕΙΟ ΙΚΑ ΑΘΗΝΑΣ	ΚΑΠΟΔΙΣΤΡΙΟΥ 4, Δ. ΑΘΗΝΑΙΩΝ	2103842191	Νοσοκομείο	Στον χάρτη
ΓΕΝΙΚΟ ΝΟΣΟΚΟΜΕΙΟ ΑΘΗΝΩΝ ΠΟΛΥΚΛΙΝΙΚΗ	ΠΕΙΡΑΙΩΣ 3, Δ. ΑΘΗΝΑΙΩΝ	213-2044000	Νοσοκομείο	Στον χάρτη
ΓΕΝΙΚΟ ΠΑΘΟΛΟΓΙΚΟ		210-2622227 /		

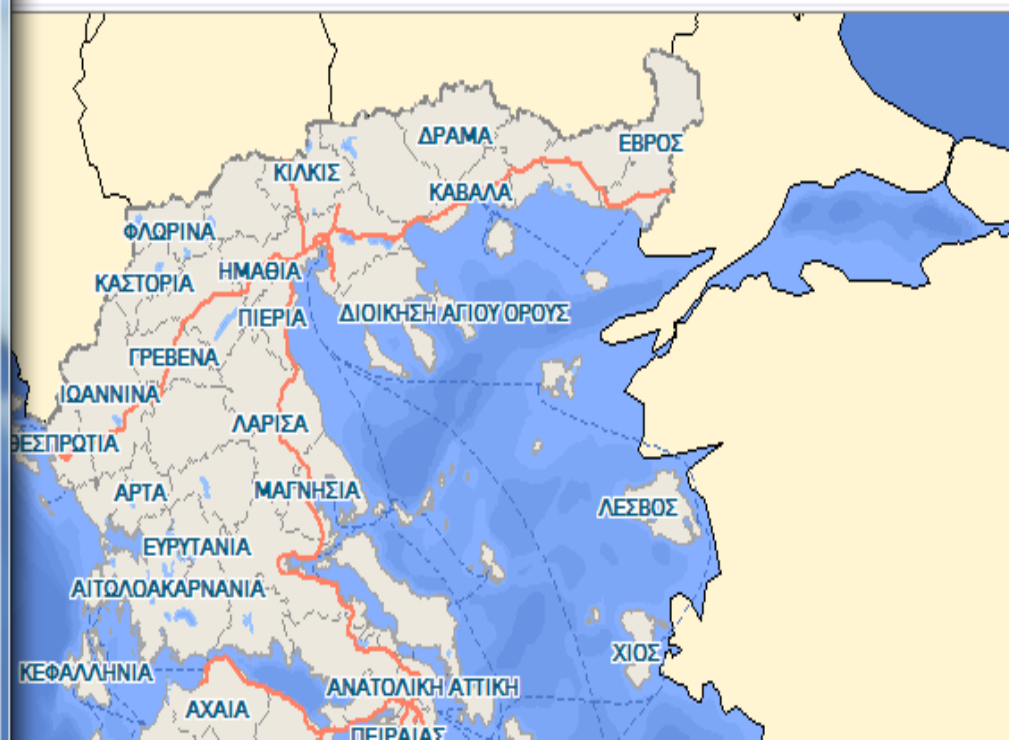

Αναζήτηση Ιατρείων

http://live3.ygeianet.gov.gr/healthguideapps/healthguide/searchMed.aspx

Αναζήτηση Ιατρείων

Επιλέξτε κατηγορία ιατρού

Α Β Γ Δ Ε Ζ Η Θ Ι Κ Λ Μ Ν Ξ Ο Π Ρ Σ Τ Υ Φ Χ Ψ Ω

Α

Αναπτυξιακής Παιδιατρικής
Ακτινοθεραπευτικό
Αγγειοχειρουργικό
Ανοσολογικό
Αθλητικών Κακώσεων
Αιμοδοσίας
Ανπιφυματικό
Ακοολογικό- Νευρωτολογικό
Αιματολογικό
Αλλεργιολογικό- Άσθματος
Αντικαπνιστικό
Αιμοδυναμικό
Αναισθησιολογικό
Αγγειολογικό
Ανδρολογικό
Αμφιβληστροειδούς
Αναπτυξιακής Ιατρικής
Αποβολών
Αγγειοπλαστικής
Ανοσοανεπάρκειας
Αρρυθμιολογικό
Αθηροσκλήρωσης
Αύξησης και Ανάπτυξης
Ακτινολογικό
Αντιπερτασικό
Αιμόσταση
Αρρυθμιών και Βηματοδότη
Αλλεργιολογικό
Αιματολογικό- Ογκολογικό

Σελίδα

Κεντρική Σελίδα | Επικοινωνία | Χάρτης Πλοήγησης |

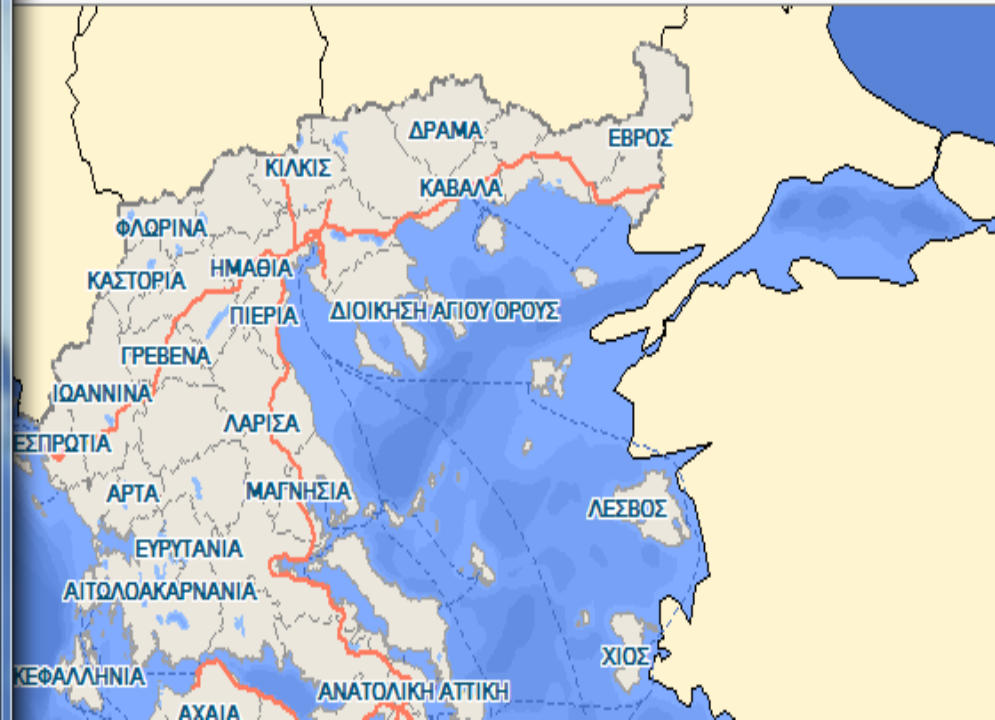

Κέντρα Υγείας

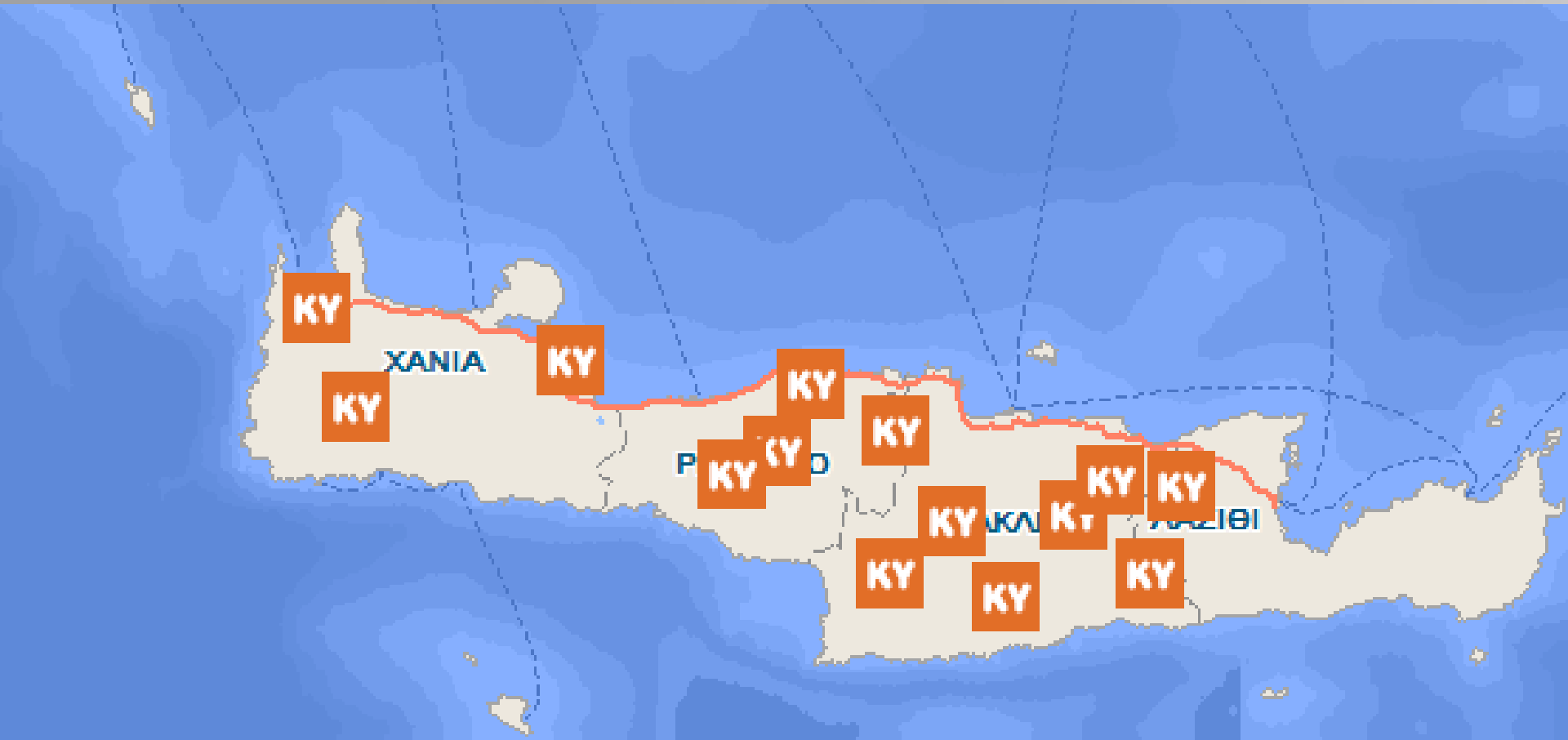

Κέντρα Υγείας - ΠΙ

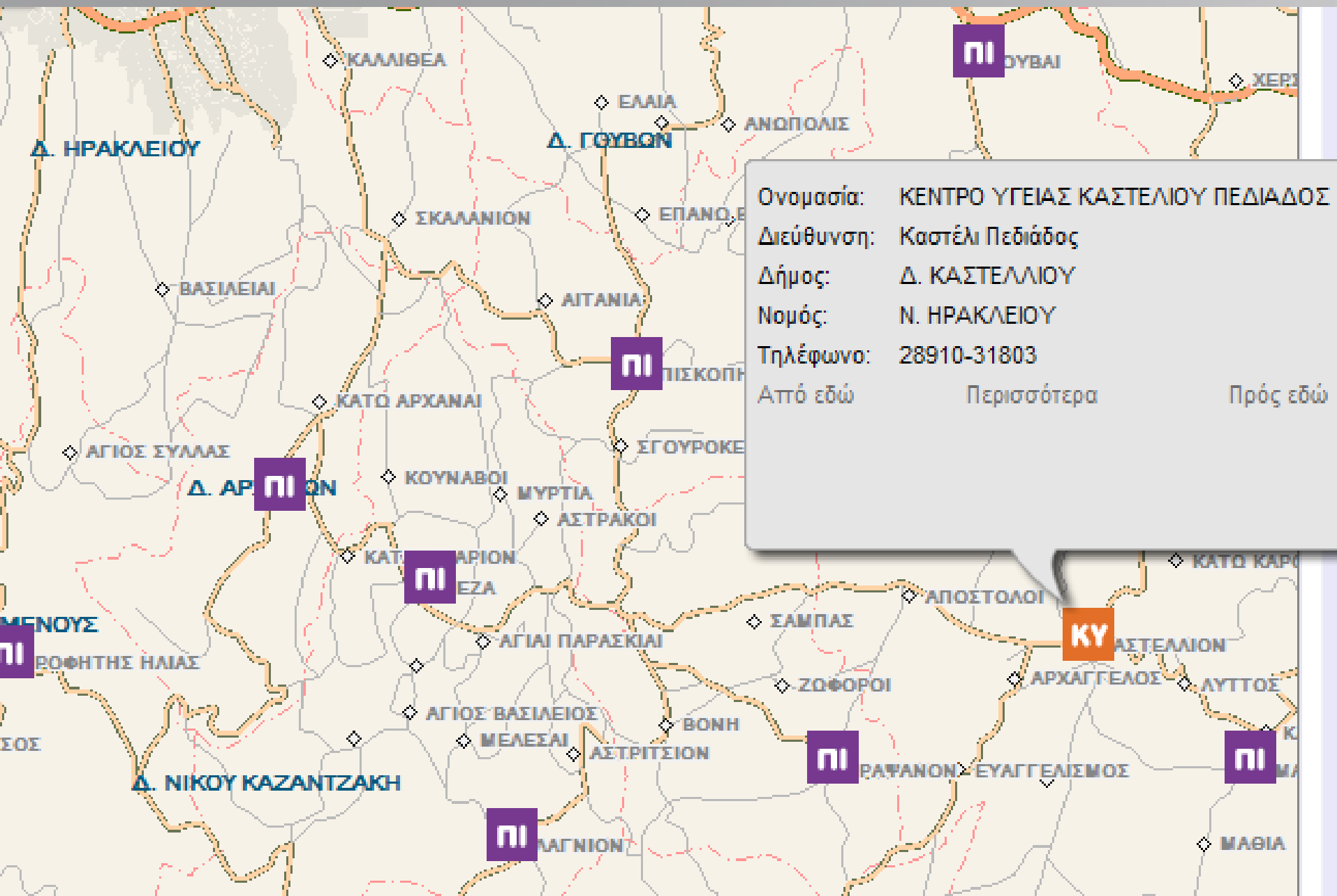

Κέντρα Υγείας – ΠΙ- ΙΚΑ

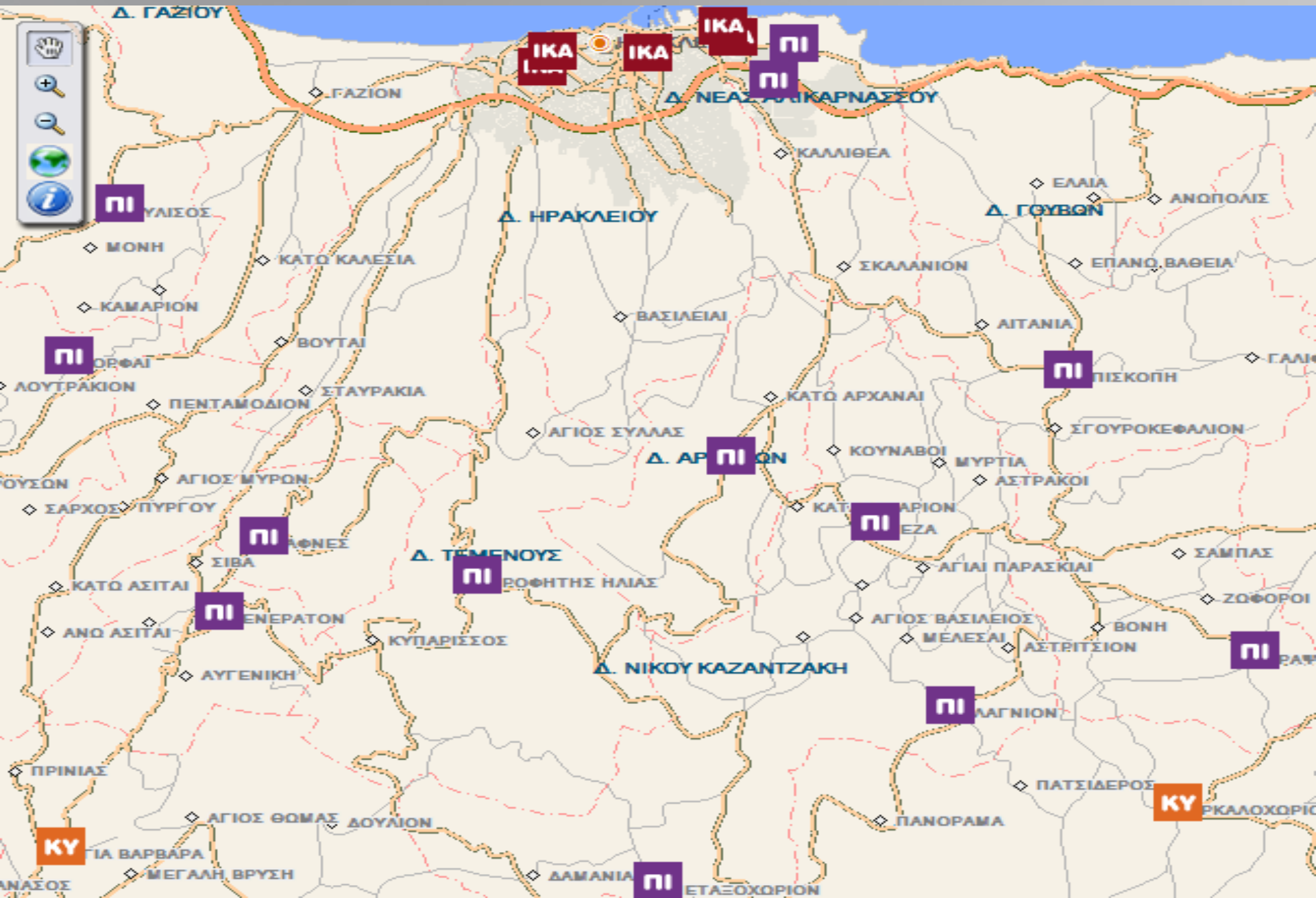

Πληροφοριακό Σύστημα Συλλογής Δεδομένων

Κεντρική Σελίδα | Επικοινωνία | Χάρτης Πλοήγησης | Καταχώρηση Φορέα | ΝΕΟ!! - Συλλογή Δεδομένων Υγείας



Υγειονομικός Χάρτης

Εθνικό Σχέδιο Δράσης για τη Δημόσια Υγεία

Επιπτώματα και Σημεία

Δημόσια Υγεία - Μελέτες

Πληροφορίες για τον πολίτη

Η γνώμη σου Μετράει

Καταρτίες Ενημέρωσης

Επικοινωνία

Ερήσιμες Συνδέσεις

Υγειονομικός Χάρτης

Ο Υγειονομικός Χάρτης είναι ένα σύγχρονο διαχειριστικό εργαλείο ορθολογικής λήψης αποφάσεων με βάση τις πραγματικές ανάγκες υγείας του πληθυσμού και των υπηρεσιών υγείας.

Ο Υγειονομικός Χάρτης είναι ένα εργαλείο βέλτιστης κατανομής ή ανακατανομής των πόρων του συστήματος υγείας και κοινωνικής αλληλεγγύης βάσει πραγματικών δεδομένων.



Θέλω να μάθω περισσότερα για:

▶ Στατιστικά Στοιχεία

▶ Υπηρεσίες Υγείας

Πληροφοριακό Σύστημα Συλλογής Δεδομένων

Διαδικτυακός Τόπος Συλλογής Δεδομένων Υγείας

Διαδικτυακός Τόπος Συλλογής Δεδομένων Υγείας

N ΝΟΣΟΚΟΜΕΙΑ

Ο Υγειονομικός Χάρτης είναι ένα σύστημα καταχώρησης και διαχείρισης δεδομένων και δεικτών υγείας.

Το σύστημα στην πλήρη του ανάπτυξη θα παρέχει πολλαπλές δυνατότητες εξαγωγής συγκριτικών στατιστικών στοιχείων όχι μόνο για τη διοικητική οργάνωση του χώρου της υγείας στην Ελλάδα, αλλά και για τη διαχρονική κατανομή ασθενειών, για την έξαρση ή ύφεση επιδημιών, την παρουσία ή μη παραγόντων κινδύνου, την εξέλιξη των τάσεων στις υπηρεσίες υγείας.

Y ΚΕΝΤΡΑ ΥΓΕΙΑΣ

Το πληροφοριακό σύστημα του Υγειονομικού Χάρτη είναι διαδικτυακό θα ενημερώνεται από τον Συντονιστή του Υγειονομικού Χάρτη της κάθε υπηρεσίας υγείας. Είναι προφανές ότι η **έγκαιρη και ακριβής ενημέρωση του είναι απαραίτητη προϋπόθεση** για την εύρυθμη λειτουργία του και για την εξαγωγή ασφαλών συμπερασμάτων, ώστε να αναδεικνύεται το έργο σας και να λαμβάνονται στη συνέχεια οι σωστές αποφάσεις.

Εμείς, οι εργαζόμενοι για την υγεία, συμμετέχουμε και στηρίζουμε τον Υγειονομικό Χάρτη

Γινόμεστε το παράδειγμα για:

- Διαφάνεια, καθώς ο Υγειονομικός Χάρτης θα αποτυπώνει σε πραγματικό χρόνο όλες τις συναλλαγές που αφορούν στην υγεία σήμερα.
- Αξιοκρατία, με τη δίκαιη κατανομή πόρων, με την αξιοποίηση στο έπακρο των δεξιοτήτων και ικανοτήτων του καθενός από εμάς,
- Ευθύνη, καθώς πλέον ξεκαθαρίζεται το τοπίο σχετικά με τις υποχρεώσεις και δυνατότητες της κάθε υπηρεσίας και ο πολίτης ξέρει τι δικαιώματα έχει.
- Συνέπεια, γιατί μπορούμε πια να εργαζόμαστε πιο αποδοτικά και να παρέχουμε πραγματικά το έργο που οφείλει να προσφέρει η υγεία στον πολίτη.

Γιατί η παροχή οποιασδήποτε υπηρεσίας υγείας δεν μπορεί παρά να χαρακτηρίζεται από:

- Αλληλεγγύη και ενδιαφέρον προς τον συνάνθρωπό μας
- Ισότητα προς όλους τους πολίτες



Εμείς, οι εργαζόμενοι για την υγεία, συμμετέχουμε και στηρίζουμε τον Υγειονομικό Χάρτη

Γινόμεστε μέρος της λύσης



ΥΓΕΙΟΝΟΜΙΚΟΣ
ΧΑΡΤΗΣ



ΛΥΣΗ
ΓΙΑ ΤΗΝ
ΟΡΓΑΝΩΣΗ
ΤΗΣ ΥΓΕΙΑΣ

Οδηγίες για είσοδο μέσω SSL

ΟΔΗΓΟΣ
ΕΦΑΡΜΟΓΗΣ

FAQ
Συχνές Ερωτήσεις



Πληροφοριακό Σύστημα Συλλογής Δεδομένων

Κεντρική Σελίδα

Ταυτότητα Φορέα

Α: Ανθρώπινο Δυναμικό

Β: Παροχή Υπηρεσιών

Γ: Εκπαιδευτικά/Ερευνητικά

Δ: Υποδομές

Ε: Απογευματινά Ιατρεία

ΣΤ: Γενικά Οικονομικά Στοιχεία

Εκτυπώσεις/Αναφορές

Ταυτότητα Φορέα

Επεξεργασία Εγγραφής

TA.1 Επωνυμία Φορέα

TA.2 Διακριτικός Τίτλος

TA.4 Οδός

TA.5 Αριθμός

TA.7 Δημοτικό Διαμέρισμα

TA.9 Περιφέρεια

TA.11 Τηλεφωνικό κέντρο

TA.16 E-mail

Δεν υπάρχουν στοιχεία προς εμφάνιση σε αυτή την προβολή της λίστας "Ταυτότητα Φορέα". Για να δημιουργήσετε ένα νέο στοιχείο, κάντε κλικ στην επιλογή "Νέα Εγγραφή" παρακάτω.

Νέα Εγγραφή

Στο παρακάτω ερωτηματολόγιο τα δεδομένα που επισημαίνονται:

- Με ένα **κόκκινο αστερίσκο** χαρακτηρίζονται τα δεδομένα **Πρώτης** προτεραιότητας τα οποία πρέπει να καταχωρηθούν στη βάση δεδομένων του Υγειονομικού Χάρτη έως τις **20/03/2011**
- Όλα τα υπόλοιπα δεδομένα(Δεύτερης Προτεραιότητας) θα πρέπει να καταχωρηθούν στη βάση δεδομένων του Υγειονομικού Χάρτη έως τις **30/05/2011**.
- Όλα τα δεδομένα που θα συμπληρωθούν αναφέρονται στο σύνολο του έτους **2010**

Επισύναψη αρχείου

ΤΑ. ΓΕΝΙΚΑ ΣΤΟΙΧΕΙΑ ΦΟΡΕΑ *

Είδος Νοσοκομείου*

Επιλέξτε: ▼

Καθορίστε τη δική σας τιμή:

Πληροφοριακό Σύστημα Συλλογής Δεδομένων

Παράρτημα Α' : Ανθρώπινο Δυναμικό

ΠΑΡΑΡΤΗΜΑ Α' : Ανθρώπινο Δυναμικό	A1. Ιατρικό Προσωπικό	A2. Νοσηλευτικό Προσωπικό	A3. Άλλοι Επαγγελματίες Υγείας	A4. Διοικητικό Προσωπικό	A5. Τεχνικό Και Λοιπό Προσωπικό	A6. Εξωτερικά Συνεργεία	A7. Προσωπικό Σε Αλλότρια Καθήκοντα	A8. Άδειες Προσωπικού	A9. Ατυχήματα/ Υπερωρίες
---	-----------------------------	---------------------------------	--------------------------------------	--------------------------------	---------------------------------------	-------------------------------	---	-----------------------------	--------------------------------

Επαναφορά / Ελαχιστοποίηση Πίνακα

A1. Καταγραφή Ιατρικού Προσωπικού ανά Τομέα & Ειδικότητα

Νέα Εγγραφή

Στον Πίνακα **A1** παρακαλούμε καταγράψτε τη σύνθεση ιατρικού προσωπικού του νοσοκομείου ανά τομέα.

Στο παρακάτω ερωτηματολόγιο τα δεδομένα που επισημαίνονται:

- Με ένα **κόκκινο αστερίσκο** χαρακτηρίζονται τα δεδομένα **Πρώτης** προτεραιότητας τα οποία πρέπει να καταχωρηθούν στη βάση δεδομένων του Υγειονομικού Χάρτη έως τις **20/03/2011**
- Όλα τα υπόλοιπα δεδομένα(Δεύτερης Προτεραιότητας) θα πρέπει να καταχωρηθούν στη βάση δεδομένων του Υγειονομικού Χάρτη έως τις **30/05/2011**.
- Όλα τα δεδομένα που θα συμπληρωθούν αναφέρονται στο σύνολο του έτους **2010**

Επισύναψη αρχείου

A1.1
Τομέας *

Επιλέξτε: ▼

Καθορίστε τη δική σας τιμή:

A1.2
Κλινική *

Επιλέξτε: ▼

Καθορίστε τη δική σας τιμή:

Πληροφοριακό Σύστημα Συλλογής Δεδομένων

Οργανωτική Και Λειτουργική Διάρθρωση Νοσοκομείων Παράρτημα Β' : Παροχή Υπηρεσιών

ΠΑΡΑΡΤΗΜΑ Β' : Παροχή Υπηρεσιών	B1.Νοσηλευτική Κίνηση	B2.Νοσηρότητα / Θνητότητα	B3.Ποιότητα Χειρουργικών Επεμβάσεων
B4.Χειρουργικές Επεμβάσεις μιας Ημέρας	B5.Ενδονοσοκομειακές Λοιμώξεις	B6.Αντιμετώπιση Επιλεγμένων Μορφών Καρκίνου	
B7.Επιλεγμένες Εξετάσεων Ιατρικής Απεικόνισης και Πυρηνικής Ιατρικής	B8.Ιατρικά Σφάλματα	B9.Διασωληνωθέντες και Επαναδιασωληνωθέντες Ασθενείς	
B10.Προγράμματα Πρόληψης	B11.Προγράμματα Αγωγής-Προαγωγής Υγείας	B12.Κατ' Οίκον Νοσηλεία	B13.Νομοί Προσέλευσης Νοσηλευθέντων

B1. ΚΑΤΑΓΡΑΦΗ ΝΟΣΗΛΕΥΤΙΚΗΣ ΚΙΝΗΣΗΣ ΚΑΤΑ ΤΟΜΕΑ ΚΑΙ ΚΛΙΝΙΚΗ/ΜΟΝΑΔΑ

|B1.1. ΠΑΘΟΛΟΓΙΚΟΣ ΤΟΜΕΑΣ |B1.2 ΧΕΙΡΟΥΡΓΙΚΟΣ ΤΟΜΕΑΣ |B1.3. ΨΥΧΙΑΤΡΙΚΟΣ ΤΟΜΕΑΣ |B1.4. ΕΡΓΑΣΤΗΡΙΑΚΟΣ ΤΟΜΕΑΣ |B1.5. ΕΡΓΑΣΤΗΡΙΑΚΕΣ ΕΞΕΤΑΣΕΙΣ ΑΝΑ ΑΣΦΑΛΙΣΤΙΚΟ ΤΑΜΕΙΟ |B1.6. ΤΑΚΤΙΚΑ ΕΞΩΤΕΡΙΚΑ ΙΑΤΡΕΙΑ |B1.7. ΤΜΗΜΑ ΕΠΕΙΓΟΝΤΩΝ ΠΕΡΙΣΤΑΤΙΚΩΝ - ΓΕΝΙΚΗ ΕΦΗΜΕΡΙΑ |B1.8. ΤΜΗΜΑ ΕΠΕΙΓΟΝΤΩΝ ΠΕΡΙΣΤΑΤΙΚΩΝ - ΧΩΡΙΣ ΓΕΝΙΚΗ ΕΦΗΜΕΡΙΑ |B1.9. ΤΜΗΜΑ ΕΠΕΙΓΟΝΤΩΝ ΠΕΡΙΣΤΑΤΙΚΩΝ - ΣΥΝΟΛΟ ΕΞΕΤΑΣΘΕΝΤΩΝ ΑΝΑ ΑΣΦΑΛΙΣΤΙΚΟ ΤΑΜΕΙΟ

Επισκευή / Ελαχιστοποίηση Πινακίδας

B1.1 ΠΑΘΟΛΟΓΙΚΟΣ ΤΟΜΕΑΣ

Παρεργασία Εγγραφής

B1.1 Κλινική/Τμήμα

B1.1.2 Εισαγωγές

B1.1.3 Σύνολο Επανεισαγωγών

Δεν υπάρχουν στοιχεία προς εμφάνιση σε αυτή την προβολή της λίστας "B1.1 ΠΑΘΟΛΟΓΙΚΟΣ ΤΟΜΕΑΣ". Για να δημιουργήσετε ένα νέο στοιχείο, κάντε κλικ στην επιλογή "Δημιουργία" παραπάνω.

Πληροφοριακό Σύστημα Συλλογής Δεδομένων

📎 Επισύναψη αρχείου

B1.1 Κλινική/Τμήμα *		<input checked="" type="radio"/> Επιλέξτε: <input type="text"/>	
B1.1.2. Εισαγωγές*	B1.1.2.1 Τακτικές Εισαγωγές	<input type="text"/>	Καταγράφεται ο αριθμός των τακτικών εισαγωγών (δηλ. προγραμματισμένες εισαγωγές), των εισαγωγών που πραγματοποιούνται σε ημέρα εφημερίας, των εισαγωγών που πραγματοποιούνται ως διακομιδές από άλλο νοσοκομείο του ΕΣΥ και των εισαγωγών που πραγματοποιούνται ως διακομιδές από ιδιωτικό νοσοκομείο σε κάθε κλινική/μονάδα του παθολογικού τομέα του νοσοκομείου.
	B1.1.2.2 Εισαγωγές σε Εφημερία	<input type="text"/> B1.1.2.2 Εισαγωγές σε Εφημερία	
	B1.1.2.3 Διακομιδή από άλλο Νοσοκομείο ΕΣΥ	<input type="text"/> B1.1.2.3 Διακομιδή από άλλο Νοσοκομείο ΕΣΥ	
	B1.1.2.4 Διακομιδή από Ιδιωτικό Νοσοκομείο	<input type="text"/> B1.1.2.4 Διακομιδή από Ιδιωτικό Νοσοκομείο	
B1.1.3 Σύνολο Επανεισαγωγών*		<input type="text"/>	Σύνολο επανεισαγωγών: καταγράφεται ο συνολικός αριθμός των εισαγωγών που πραγματοποιήθηκαν σε άτομα που είχαν ξανά-νοσηλευτεί στο παρελθόν, στο ίδιο νοσοκομείο για τον ίδιο λόγο.
B1.1.3.1 Χρόνος Αναμονής για Τακτική Εισαγωγή*		<input type="text"/>	Καταγράφεται ο μέγιστος χρόνος (σε ημέρες) που απαιτείται ανά κλινική του παθολογικού τομέα, για να γίνει προγραμματισμένη εισαγωγή στο νοσοκομείο.

Πληροφοριακό Σύστημα Συλλογής Δεδομένων

Οργανωτική Και Λειτουργική Διάρθρωση Νοσοκομείων Παράρτημα Δ' : Υποδομές



ΠΑΡΑΡΤΗΜΑ Δ' : Υποδομές	Δ1.Καταγραφή Γενικών Κτιριολογικών Στοιχείων	Δ2.Ακίνητα που Ανήκουν στην Ιδιοκτησία του Νοσοκομείου	Δ3.Όλα τα Τμήματα της Ιατρικής Υπηρεσίας του Νοσοκομείου	Δ4.Άλλοι Χώροι των Τμημάτων της Ιατρικής Υπηρεσίας του Νοσοκομείου	Δ5.Χειρουργικές Αίθουσες	Δ6.Τμήματα Εργαστηριακού Τομέα
Δ7.Τμήματα Επείγοντων Περιστατικών						
Δ8.Χώροι Τακτικών Εξωτερικών Ιατρείων	Δ9.Χώροι Διοικητικής-Οικονομικής & Τεχνικής-Ξενοδοχειακής Υπηρεσίας	Δ10.Ασθενοφόρα & άλλα Οχήματα του Νοσοκομείου	Δ11.Βιοιατρικός Εξοπλισμός του Νοσοκομείου	Δ12.Σταθμοί Εργασίας και Εκτυπωτές & Διαδίκτυο	Δ13.Εφαρμογές Διοικητικών Υπηρεσιών	Δ14.Λογισμικό Εφαρμογών Εργαστηρίων
Δ15.Λογισμικό Ιατρικών Εφαρμογών						
Δ16.Διαχείριση Αποβλήτων	Δ17.Διαπίστευση Ποιότητας	Δ18.Καθαριότητα				

Πληροφοριακό Σύστημα Συλλογής Δεδομένων

Επισύναψη αρχείου

Τύπος Ακινήτου*		<input checked="" type="radio"/> 1. Οικόπεδο <input type="radio"/> 2. Διαμέρισμα <input type="radio"/> 3. Κατάστημα <input type="radio"/> 4. Οίκημα <input type="radio"/> Καθορίστε τη δική σας τιμή: <input type="text"/>
Δ2.1 Διεύθυνση Ακινήτου:*		<input type="text"/> Καταγράφεται η ταχυδρομική διεύθυνση κάθε ακινήτου που ανήκει στο νοσοκομείο.
Δ2.2. Συνολικό Εμβαδόν (σε τ.μ.)*		<input type="text"/> Συνολικό εμβαδόν: καταγράφεται η συνολική επιφάνεια των ακινήτων που ανήκουν σε κάθε νοσοκομείο. Η καταγραφή της συνολικής επιφάνειας των ακινήτων θα περιλαμβάνει τους ξώστες και τα μπαλκόνια, δηλ. το συνολικό εμβαδόν.
Δ2.3 Έτος Απόκτησης Ακινήτου		<input type="text"/> Έτος απόκτησης ακινήτου: καταγράφεται το έτος απόκτησης του κάθε ακινήτου που ανήκει σε κάθε νοσοκομείο
	Δ2.4.1 Αγορά	<input type="text"/> Παρακαλούμε καταγράψτε το κόστος της αγοράς σε ευρώ. Τρόπος απόκτησης: αναφέρεται ο τρόπος απόκτησης του κάθε ακινήτου. Δ2.4.1. Αγορά:

Πληροφοριακό Σύστημα Συλλογής Δεδομένων

Δ11.1 Μηχάνημα Βιο-ιατρικού Εξοπλισμού*	<input checked="" type="radio"/> Επιλέξτε: <input type="radio"/> Καθορίστε τη δική σας τιμή: <input type="text"/> Παρακαλούμε καταγράψτε για κάθε μια από τις προτεινόμενες κατηγορίες τα στοιχεία που αναφέρονται στη συνέχεια για κάθε διαφορετικό μηχάνημα ξεχωριστά.
Δ11.2 Μοντέλο*	<input type="text"/>
Δ11.3 Κατασκευαστής	<input type="text"/>
Δ11.4 Αντιπρόσωπος*	<input type="text"/>
Δ11.5 Έτος Κατασκευής	<input type="text"/>
Δ11.6 Μήνας/ Έτος Αγοράς*	<input type="text"/> 
Δ11.7 Κόστος Αγοράς (σε ευρώ)	<input type="text"/>
Δ11.8 Λειτουργία Μηχανήματος*	<input type="radio"/> 1. Λειτουργεί πλήρως <input type="radio"/> 2. Υπολειτουργεί <input type="radio"/> 3. Παροπλισμένο <input type="radio"/> 4. Απόσυρση Εάν το μηχάνημα λειτουργεί πλήρως ή υπολειτουργεί παρακαλούμε να συμπληρώσετε τις επόμενες ερωτήσεις.
Εάν 3 ή 4: Έχει απομακρυνθεί από το Νοσοκομείο;*	<input type="radio"/> Ναι <input type="radio"/> Όχι
Δ11.9 Μήνας/ Έτος Έναρξης Λειτουργίας*	<input type="text"/> 

Πληροφοριακό Σύστημα Συλλογής Δεδομένων

Διαδικτυακός Τόπος Συλλογής Δεδομένων Υγείας

Καλώς ορίσατε

Διαδικτυακός Τόπος Συλλογής Δεδομένων Υγείας

Αυτή η τοποθεσία ▾

Κεντρική Σελίδα Ταυτότητα Φορέα Α': Ανθρώπινο Δυναμικό Β': Παροχή Υπηρεσιών Γ': Εκπαιδευτικά/Ερευνητικά Δ': Υποδομές **Ε': Απογευματινά Ιατρεία** ΣΤ': Γενικά Οικονομικά Στοιχεία Εκτυπώσεις/Αναφορές

Οργανωτική Και Λειτουργική Διάρθρωση Νοσοκομείων Παράρτημα Ε' : Απογευματινά Ιατρεία

ΠΑΡΑΡΤΗΜΑ Ε' : Απογευματινά Ιατρεία
(ΟΛΟΗΜΕΡΗ ΛΕΙΤΟΥΡΓΙΑ)

Ε1.Καταγραφή Προσωπικού
που Υπηρετεί στα Απογευματινά Ιατρεία

Ε2.Καταγραφή Νοσηλευτικής Κίνησης
και Λειτουργίας των Απογευματινών Ιατρείων

Ε3.Καταγραφή Παρακλινικών
Εξετάσεων ανά Εργαστήριο

Πρόδος Καταγραφής

Κατάσταση εργασίας

Τμήμα

User

Δεν υπάρχουν στοιχεία προς εμφάνιση σε αυτή την προβολή της λίστας "SurveyProgress". Εάν να δημιουργήσετε ένα νέο στοιχείο, κάντε κλικ στην επιλογή "Δημιουργία" παραπάνω.

Πληροφοριακό Σύστημα Συλλογής Δεδομένων

Διαδικτυακός Τόπος Συλλογής Δεδομένων Υγείας

Κεντρική Σελίδα Ταυτότητα Φορέα Α': Ανθρώπινο Δυναμικό Β': Παροχή Υπηρεσιών Γ': Εκπαιδευτικά/Ερευνητικά Δ': Υποδομές Ε': Απογευματινά Ιατρεία ΣΤ': Γενικά Οικονομικά Στοιχεία Εκτυπώσεις/Αναφορές

ΟΔΗΓΟΣ
ΕΦΑΡΜΟΓΗΣ

FAQ
Συχνές Ερωτήσεις



Καλησπέρα, Effie Simou

Υγειονομικός Χάρτης

Ο Υγειονομικός Χάρτης είναι ένα σύστημα καταχώρησης και διαχείρισης δεδομένων και δεικτών υγείας.

Το σύστημα στην πλήρη του ανάπτυξη θα παρέχει πολλαπλές δυνατότητες εξαγωγής συγκριτικών στατιστικών στοιχείων όχι μόνο για τη διοικητική οργάνωση του χώρου της υγείας στην Ελλάδα, αλλά και για τη διαχρονική κατανομή ασθενειών, για την έξαρση ή ύφεση επιδημιών, την παρουσία ή μη παραγόντων κινδύνου, την εξέλιξη των τάσεων στις υπηρεσίες υγείας.

Το πληροφοριακό σύστημα του Υγειονομικού Χάρτη είναι διαδικτυακό θα ενημερώνεται από τον Συντονιστή του Υγειονομικού Χάρτη της κάθε υπηρεσίας υγείας. Είναι προφανές ότι η **έγκαιρη και ακριβής ενημέρωση του είναι απαραίτητη προϋπόθεση** για την εύρυθμη λειτουργία του και για την εξαγωγή ασφαλών συμπερασμάτων, ώστε να αναδεικνύεται το έργο σας και να λαμβάνονται στη συνέχεια οι σωστές αποφάσεις.

Εμείς, οι εργαζόμενοι για την υγεία, συμμετέχουμε και στηρίζουμε τον Υγειονομικό Χάρτη

Γινόμαστε το παράδειγμα για:

- Διαφάνεια, καθώς ο Υγειονομικός Χάρτης θα αποτυπώνει σε πραγματικό χρόνο όλες τις συναλλαγές που αφορούν στην υγεία σήμερα.
- Αξιοκρατία, με τη δίκαιη κατανομή πόρων, με την αξιοποίηση στο έπακρο των δεξιοτήτων και ικανοτήτων του καθενός από εμάς,
- Ευθύνη, καθώς πλέον ξεκαθαρίζει το τοπίο σχετικά με τις υποχρεώσεις και δυνατότητες της κάθε υπηρεσίας και ο πολίτης ξέρει τι δικαιώματα έχει.
- Συνέπεια, γιατί μπορούμε πια να εργαζόμαστε πιο αποδοτικά και να παρέχουμε πραγματικά το έργο που οφείλει να προσφέρει η υγεία στον πολίτη.

Γιατί η παροχή οποιασδήποτε υπηρεσίας υγείας δεν μπορεί παρά να χαρακτηρίζεται από:

- Αλληλεγγύη και ενδιαφέρον προς τον συνάνθρωπό μας
- Ισότητα προς όλους τους πολίτες

Εμείς, οι εργαζόμενοι για την υγεία, συμμετέχουμε και στηρίζουμε τον Υγειονομικό Χάρτη

Πληροφοριακό Σύστημα Συλλογής Δεδομένων ΚΥ

Διαδικτυακός Τόπος Συλλογής Δεδομένων Υγείας

Καλώς ορίσατε Effie Simou ▾ | ?

Διαδικτυακός Τόπος Συλλογής Δεδομένων Υγείας

Κεντρική Ταυτότητα Φορέα **A: Ανθρώπινο Δυναμικό** B: Παροχή Υπηρεσιών Γ: Υποδομές Δ: Εκπαιδευτικά/Ερευνητικά Ε: Περιφερειακά Ιατρεία

Ενέργειες τοποθεσίας ▾

Οργανωτική και Λειτουργική Διάρθρωση Κέντρων Υγείας - Περιφερειακών Ιατρείων Παράρτημα A' : Ανθρώπινο Δυναμικό

ΠΑΡΑΡΤΗΜΑ A': Ανθρώπινο Δυναμικό	A1. Ιατρικό Προσωπικό	A2. Νοσηλευτικό Προσωπικό	A3. Άλλοι Επαγγελματίες Υγείας	A4. Διοικητικό Προσωπικό	A5. Τεχνικό και Λοιπό Προσωπικό	A6. Εξωτερικά Συnergεία	A7. Προσωπικό σε Αλλότρια Καθήκοντα	A8. Άδειες Προσωπικού	A9. Ατυχήματα / Υπερωρίες
---	-----------------------------	---------------------------------	---	--------------------------------	--	-------------------------------	--	-----------------------------	---------------------------------

Πρόδος Καταγραφής

Υποπαράρτημα	Κατάσταση	User
A1. Καταγραφή Ιατρικού Προσωπικού ανά Τομέα & Ειδικότητα	Σε εξέλιξη	Κέντρο Υγείας Κορωπίου
A2. Καταγραφή Νοσηλευτικού Προσωπικού	Σε εξέλιξη	Κέντρο Υγείας Κορωπίου
A3. Καταγραφή Άλλων Επαγγελματιών Υγείας	Σε εξέλιξη	Κέντρο Υγείας Κορωπίου
A4. Καταγραφή Διοικητικού Προσωπικού - Διοικητική - Οικονομική Υπηρεσία	Σε εξέλιξη	Κέντρο Υγείας Κορωπίου
A5. Καταγραφή Τεχνικού και Λοιπού Προσωπικού - Τεχνική - Ξενοδοχειακή Υπηρεσία	Σε εξέλιξη	Κέντρο Υγείας Κορωπίου
A6. Καταγραφή Προσωπικού Εξωτερικών Συnergείων	Σε εξέλιξη	Κέντρο Υγείας Κορωπίου
A7. Καταγραφή Προσωπικού σε Αλλότρια Καθήκοντα	Σε εξέλιξη	Κέντρο Υγείας Κορωπίου
A8. Άδειες Προσωπικού	Σε εξέλιξη	Κέντρο Υγείας Κορωπίου

Πληροφοριακό Σύστημα Συλλογής Δεδομένων ΚΥ

Οργανωτική και Λειτουργική Διάθεση Κέντρων Υγείας - Περιφερειακών Ιατρείων

Παράρτημα Γ : Υποδομές - Εξωτερικό Περιβάλλον

ΠΑΡΑΡΤΗΜΑ Γ': Υποδομές - Εξωτερικό Περιβάλλον	Γ1. Καταγραφή Εσωτερικών Χώρων	Γ2. Οχήματα	Γ3. Εξοπλισμός Ιατρεία Εργαστήρια Υγείας	Γ4. Εκπαίδευση	Γ5. Μηχανογράφηση	Γ6. Εφαρμογές Η/Υ	Γ7. Κτιριακά Έργα	Γ8. Δήμοι - Κοινότητες στην Περιοχή Ευθύνης	Γ9. Προσδιορισμός Τοποθεσίας
Γ10. Πλησιέστερο - Εποπτεύον Νοσοκομείο	Γ11. Μέσα Μεταφοράς - Χρόνος Πρόσβασης	Γ12. Αποκλεισμός λόγω Καιρικών Συνθηκών	Γ13. Παιδικόί Σταθμοί σε Περιοχή Ευθύνης	Γ14. Νηπιαγωγία σε Περιοχή Ευθύνης	Γ15. Δημοτικά Σχολεία σε Περιοχή Ευθύνης	Γ16. Γυμνάσια σε Περιοχή Ευθύνης	Γ17. Λύκεια σε Περιοχή Ευθύνης	Γ18. Βιομηχανικές - Βιοτεχνικές Μονάδες σε Περιοχή Ευθύνης	Γ19. Αθλητικές Εγκαταστάσεις σε Περιοχή Ευθύνης
Γ20. Σοφρωνιστικά Ιδρύματα σε Περιοχή Ευθύνης	Γ21. Καταυλισμοί Αθιγγάνων σε Περιοχή Ευθύνης	Γ22. Χώροι Υποδοχής Αλλοδαπών σε Περιοχή Ευθύνης	Γ23. Αγρο - κτηνοτροφικές Μονάδες σε Περιοχή Ευθύνης						

Πληροφοριακό Σύστημα Συλλογής Δεδομένων ΚΥ

E1.1 Χαρακτηρισμός*		<input type="radio"/> Περιφερειακό Ιατρείο <input type="radio"/> ΠΙ Πολυδύναμο <input type="radio"/> ΠΙ Εξεταστήριο <input type="radio"/> ΠΙ Φυλακών <input type="radio"/> ΠΙ Αεροδρομίων	Επιλέξτε εάν πρόκειται για ΠΙ, πολυδύναμο ιατρείο, ή εξεταστήριο, αντίστοιχα
E1.2 Όνομασία*		<input type="text"/>	Καταγράφεται η ονομασία των ΠΙ, των πολυδύναμων και των εξεταστηρίων (π.χ. ΠΙ Κατούνας)
E1.3 Ταχυδρομική Διεύθυνση *	E1.3.1 Οδός & Αριθμός*	<input type="text"/>	Καταγράφεται αναλυτικά η ταχυδρομική διεύθυνση κάθε ΠΙ, πολυδύναμου ιατρείου ή εξεταστηρίου κτλ (οδός, αριθμός, ταχυδρομικός κώδικας, δήμος/κοινότητα).
	E1.3.2 Τ.Κ. *	<input type="text"/>	
	E1.3.3 Δήμος ή Δημ. Διαμέρισμα ή οικισμός*	<input type="text"/>	
E1.4 Απόσταση από το Κέντρο Υγείας (χιλιόμετρα ή ναυτικά μίλια)*		<input type="text"/> <input checked="" type="radio"/> Χιλιόμετρα <input type="radio"/> Ναυτικά Μίλια	Καταγράφεται σε χιλιόμετρα ή ναυτικά μίλια, η απόσταση κάθε ΠΙ, πολυδύναμου ιατρείου ή εξεταστηρίου ή εξυπηρετούμενου ιατρείου, από το ΚΥ που υπάγεται.
E1.5 Σε Περίπτωση που Συστεγάζεται με Άλλη Υπηρεσία Παρακαλούμε Καταγράψτε την Υπηρεσία*		<input type="text"/>	Καταγράφεται ονομαστικά η υπηρεσία με την οποία συστεγάζεται κάποιο ΠΙ, πολυδύναμο ιατρείο ή εξεταστήριο σε περίπτωση που ισχύει κάτι τέτοιο.
E1.6		<input type="text"/>	

Ανθρώπινο Δίκτυο Συλλογής Δεδομένων

Ανθρώπινο Δίκτυο
Συλλογής Δεδομένων

**Συντονιστές
Υγειονομικού
Χάρτη**

Νοσοκομεία

ΚΥ



Πρόδος Καταγραφής Νοσοκομείων

Ανθρώπινο Δυναμικό (18/03/2011)

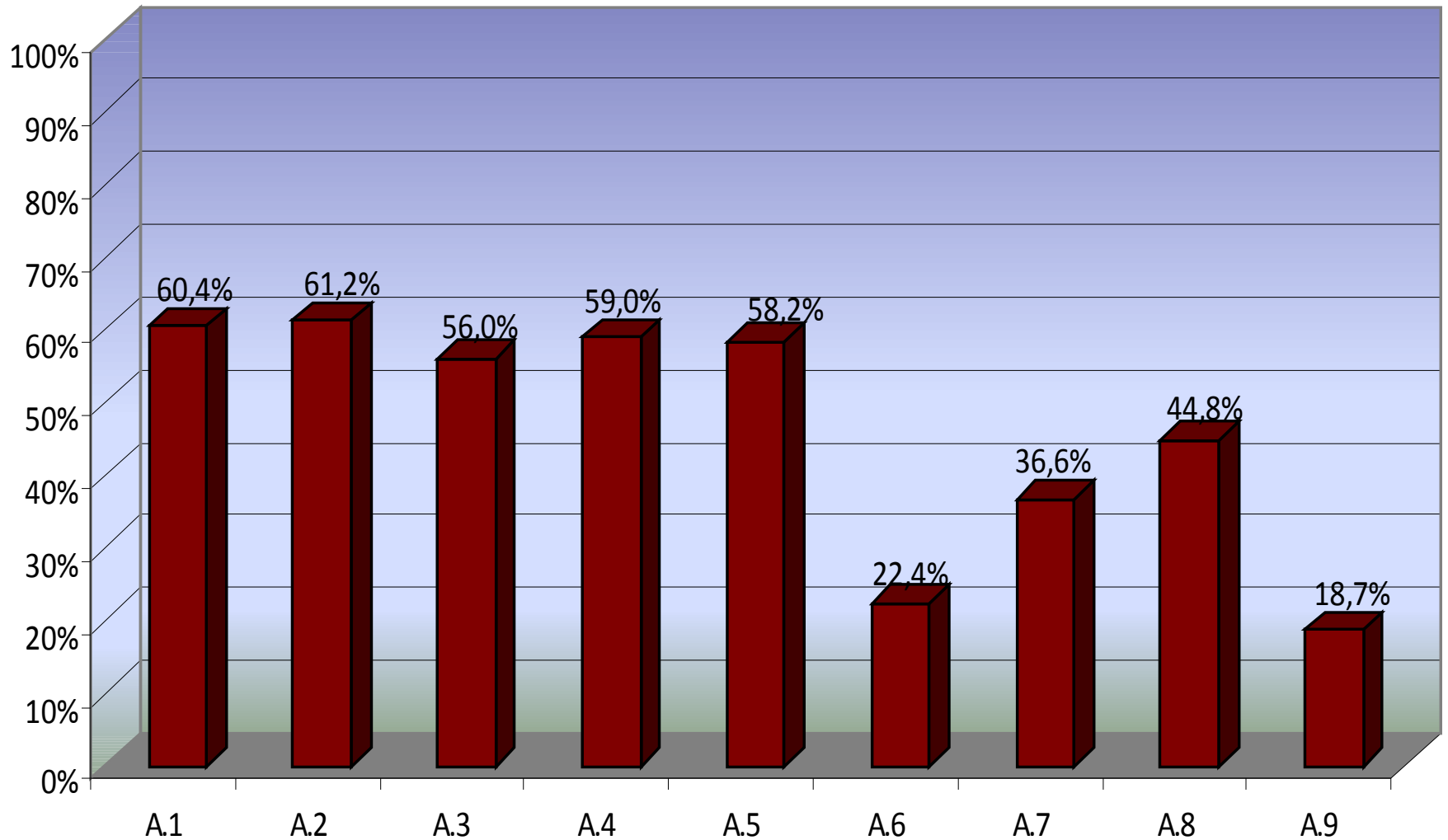

Πρόοδος Καταγραφής Νοσοκομείων

Παροχή Υπηρεσιών (18/03/2011)

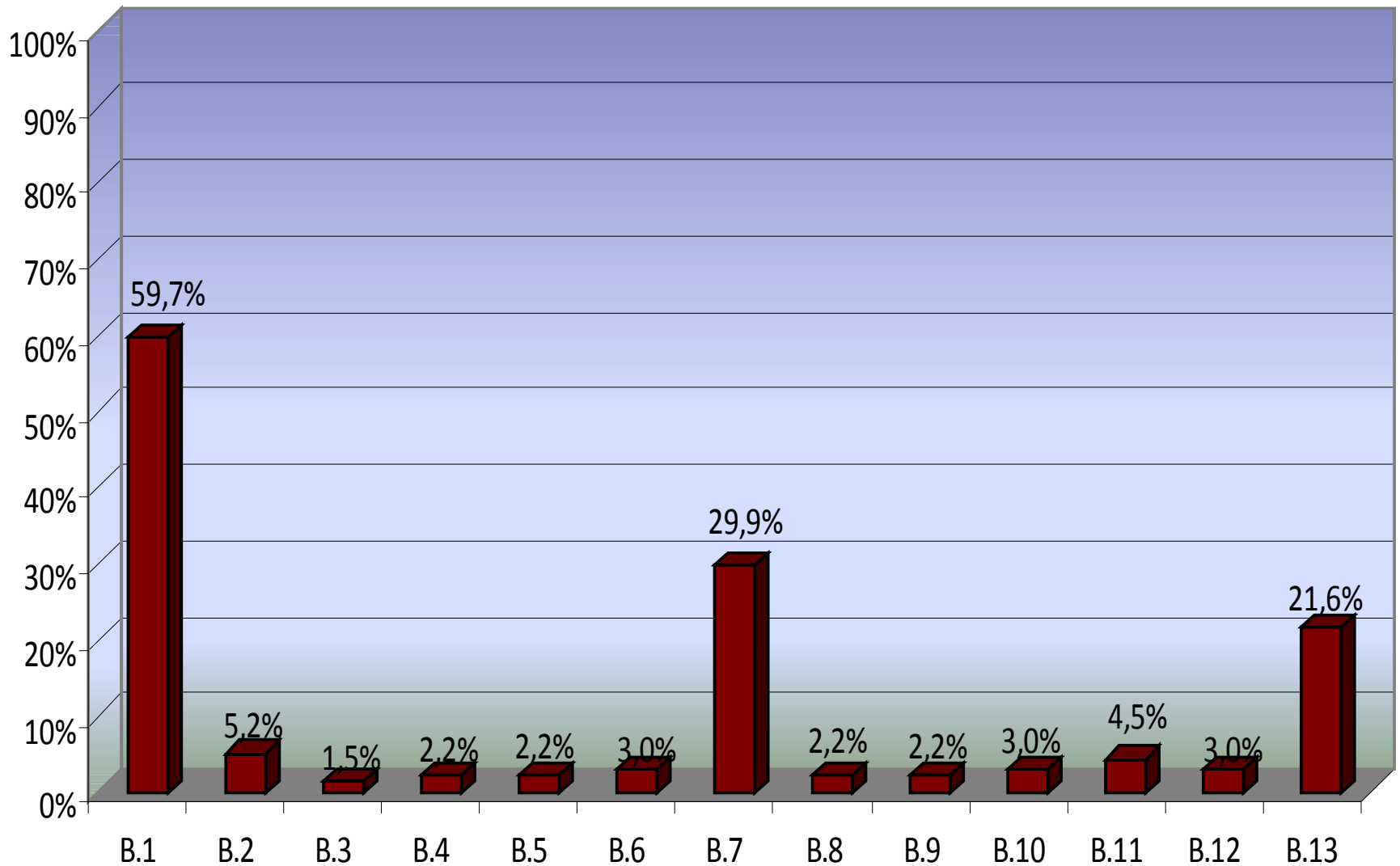

Πρόδος Καταγραφής Νοσοκομείων

Υποδομές (18/03/2011)

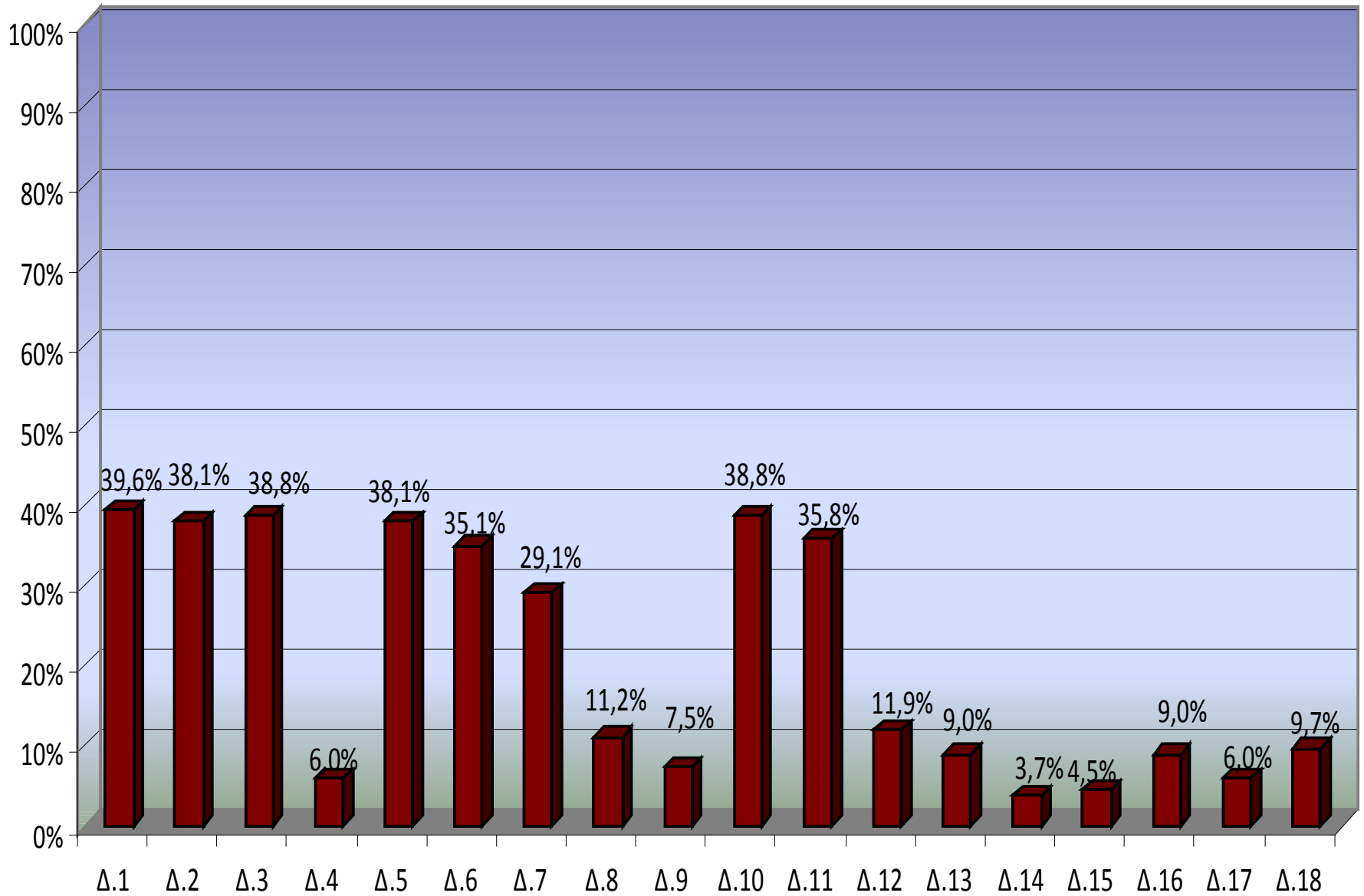

Πρόοδος Καταγραφής ΚΥ

Ανθρώπινο Δυναμικό (20/03/2011)

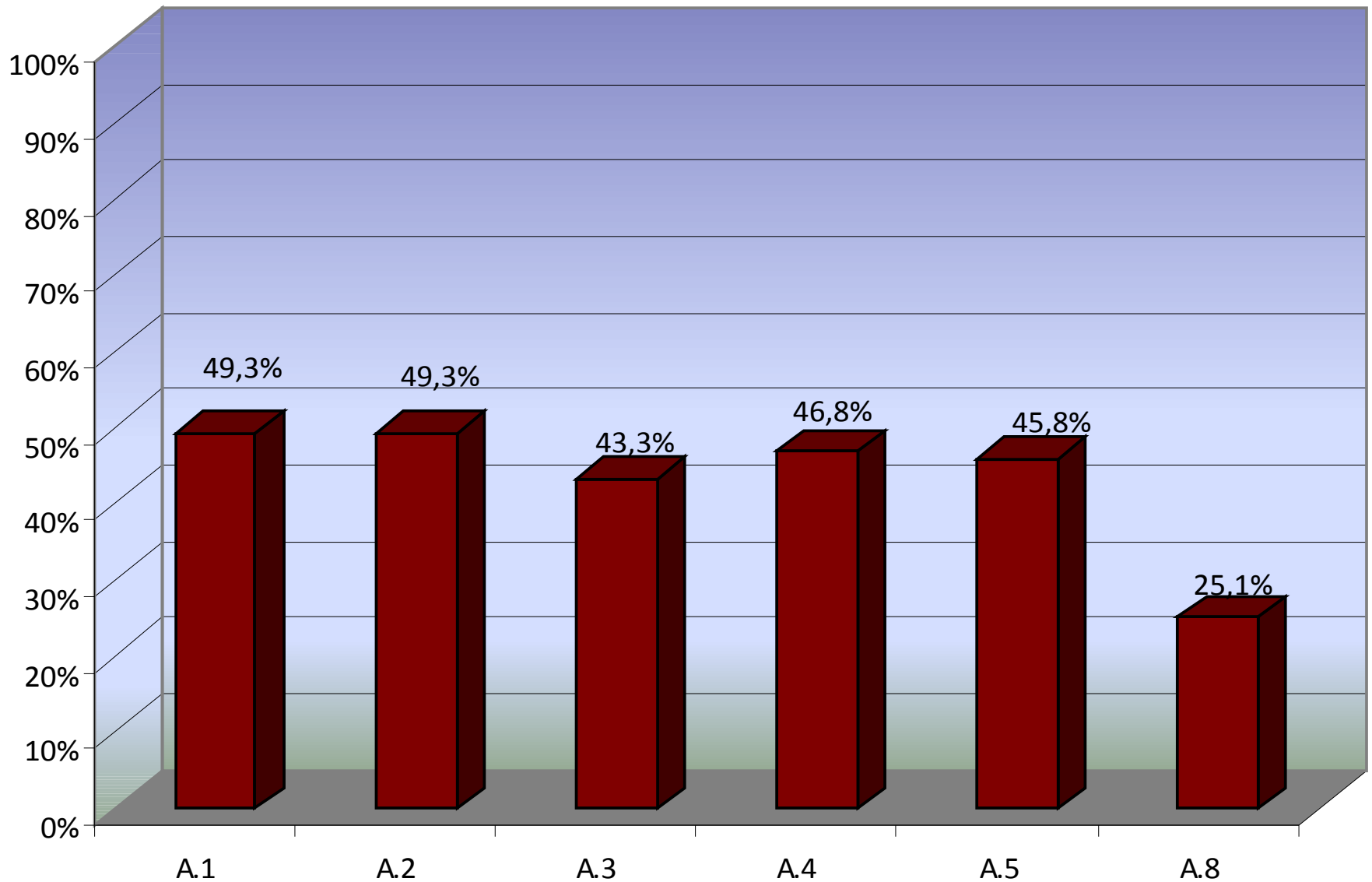

Πρόοδος Καταγραφής ΚΥ

Ανθρώπινο Δυναμικό (20/03/2011)

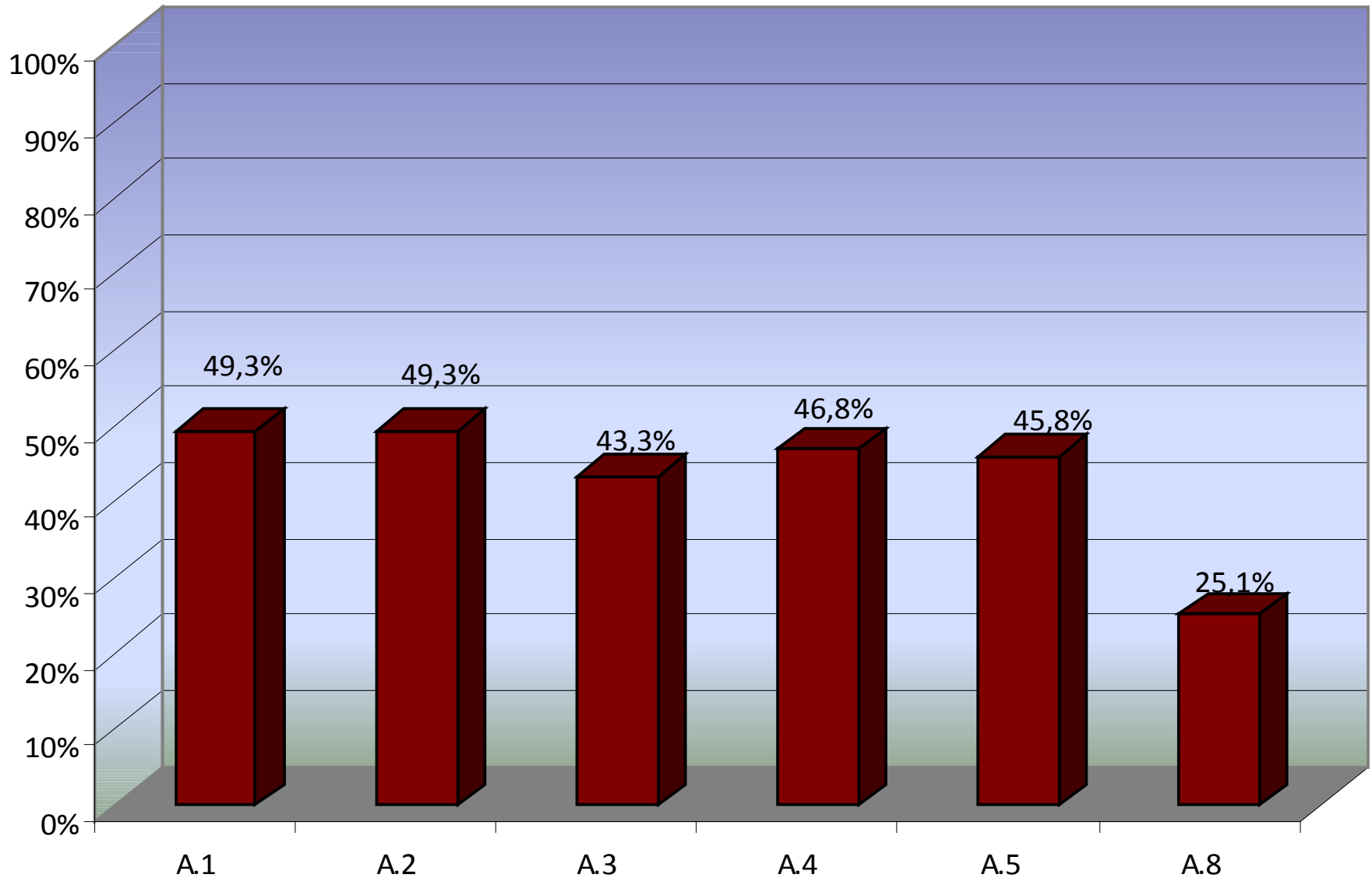

Πρόοδος Καταγραφής ΚΥ

Παροχή Υπηρεσιών (20/03/2011)

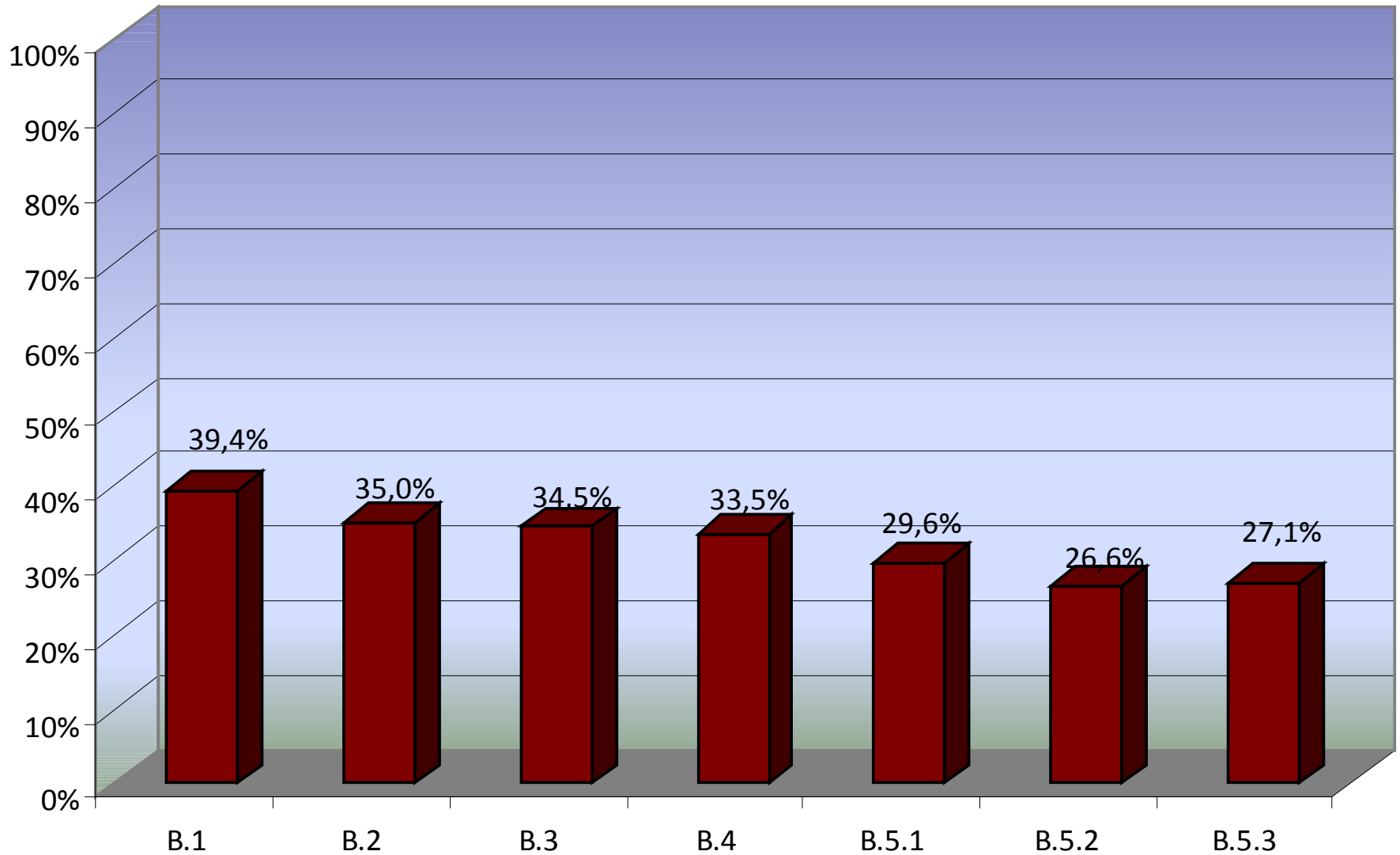

Πρόδος Καταγραφής ΚΥ

Υποδομές (20/03/2011)

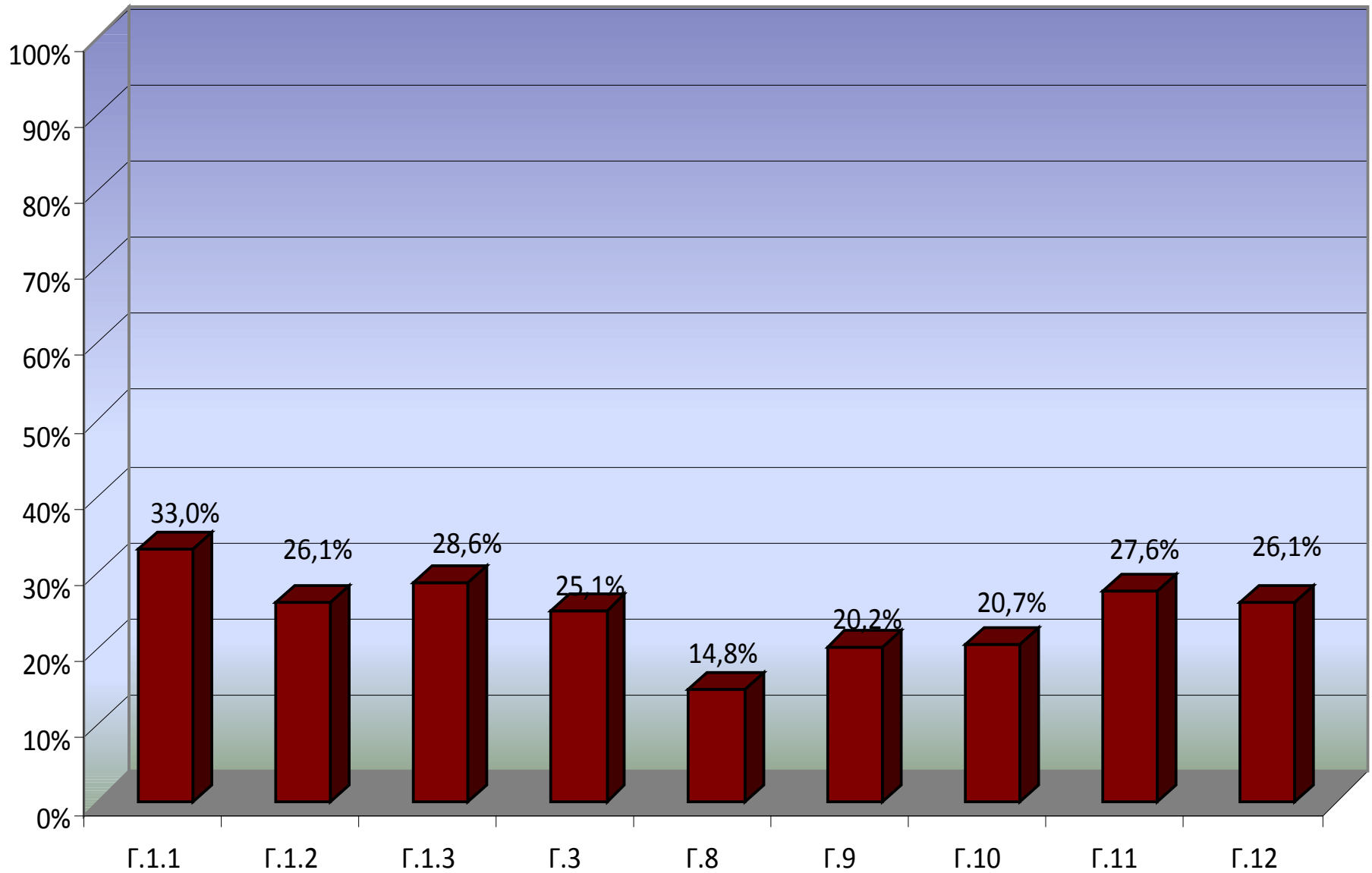

Πρόοδος Καταγραφής ΚΥ

Περιφερειακά Ιατρεία (20/3/2011)

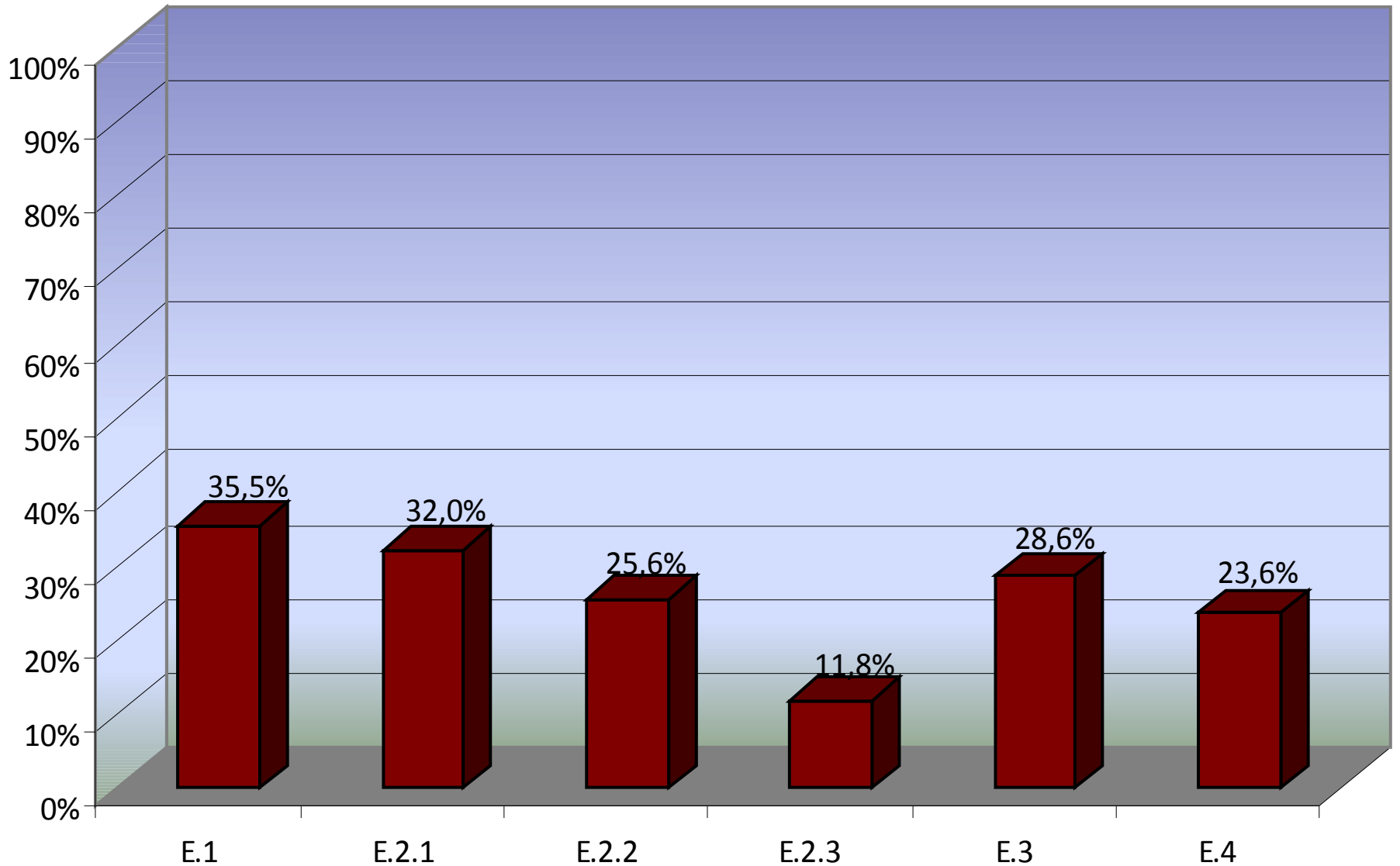

Ο Υγειονομικός Χάρτης Στην Τελική Μορφή



Ευχαριστούμε!!!



ΥΓΕΙΟΝΟΜΙΚΟΣ
ΧΑΡΤΗΣ

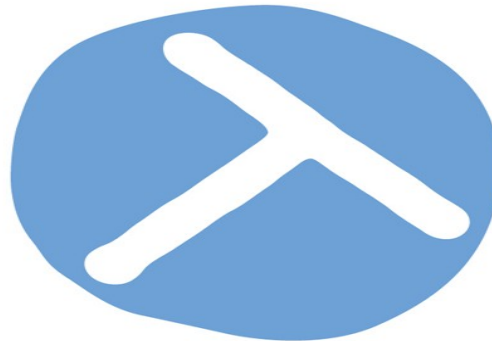

ΛΥΣΗ
ΓΙΑ ΤΗΝ
ΟΡΓΑΝΩΣΗ
ΤΗΣ ΥΓΕΙΑΣ