



## ΠΡΟΘΕΣΜΙΑ

ΕΛΛΗΝΙΚΗ ΔΗΜΟΚΡΑΤΙΑ  
ΥΠΟΥΡΓΕΙΟ ΥΓΕΙΑΣ & ΚΟΙΝ/ΚΗΣ ΑΛΛΗΛΕΓΓΥΗΣ  
ΓΕΝΙΚΗ Δ/ΝΣΗ ΔΗΜΟΣΙΑΣ ΥΓΕΙΑΣ  
ΔΙΕΥΘΥΝΣΗ ΥΓΕΙΟΝΟΜΙΚΗΣ ΜΗΧΑΝΙΚΗΣ &  
ΥΠΕΙΝΗΣ ΠΕΡΙΒΑΛΛΟΝΤΟΣ

Αθήνα, 15 - 07 - 2010

Αρ. Πρωτ.: ΔΥΓ2/οικ. 88810

Ταχ. Δ/νση : Αριστοτέλους 17  
Ταχ. Κώδικας : 104 33  
Πληροφορίες : Ν. Καρακατσάνη  
Τηλέφωνο : 210 52 05 491  
Fax : 210 52 36 046  
Σελ. : 8 + 5 συνημ.

Προς: Όλες τις Νομαρχιακές  
Αυτοδιοικήσεις  
Δ/νσεις Υγείας &  
Δημ. Υγιεινής &  
& Δ/νσεις Υγείας-Πρόνοιας  
Έδρες τους

### Ε Γ Κ Υ Κ Λ Ι Ο Σ

**ΘΕΜΑ: «Έλεγχοι εμφιαλωμένων νερών»**

- Σχετικά:**
- α) Η Υ.Α. αριθμ. Α1β/4841/79 (ΦΕΚ 696/Β'/21-08-1979) «Περί της ποιότητας των εμφιαλωμένων νερών»
  - β) Το Π.Δ.433/83 (ΦΕΚ 163/Α'/09-11-1983) «Περί όρων εκμεταλλεύσεως και κυκλοφορίας στο εμπόριο των φυσικών, μεταλλικών νερών»
  - γ) Η Υ.Α. Υ.2/οικ.329 (ΦΕΚ 114/Β'/12-02-1998) «Τροποποίηση του Π.Δ. 433/83 (ΦΕΚ 163/Α'/09-11-1983) αναφορικά με τους όρους εκμετάλλευσης και κυκλοφορίας στο εμπόριο των φυσικών, μεταλλικών νερών σε συμμόρφωση προς την οδηγία 96/70 Ε.Κ.»
  - δ) Η Υ.Α. Αρ. οικ. 56561 (ΦΕΚ 887/Β'/15-06-2004) «Καθορισμός καταλόγου, των οριακών τιμών συγκεντρώσεων και των ενδείξεων για την επισήμανση των συστατικών των φυσικών μεταλλικών νερών, καθώς και των όρων χρήσης του εμπλουτισμένου με όζον αέρα στην κατεργασία ορισμένων φυσικών μεταλλικών νερών και νερών πηγής»
  - ε) Η ΔΥΓ2/Γ.Π. οικ 38295/2007 (ΦΕΚ630/Β'/26-04-2007) «Τροποποίηση της Υγειονομικής Διάταξης - Κοινής Υπουργικής Απόφασης Υ2/2600/2001 «Ποιότητα του νερού ανθρώπινης κατανάλωσης», σε συμμόρφωση προς την οδηγία 98/83/ΕΚ του Συμβουλίου της Ευρωπαϊκής Ένωσης της 3ης Νοεμβρίου 1998 , με τη διόρθωση σφαλμάτων (ΦΕΚ 986/Β'/18-06-2007) και η Κ.Υ.Α. Υ2/2600/2001 (ΦΕΚ 892/Β'/11-07-2001) «Ποιότητα του νερού ανθρώπινης κατανάλωσης», σε συμμόρφωση προς την οδηγία 98/83/ΕΚ του Συμβουλίου της Ευρωπαϊκής Ένωσης της 3ης Νοεμβρίου 1998».
  - στ) Η Υ.Α. Β1/οικ. 5508/98 (ΦΕΚ 960/Β'/09-09-1998) «Αναγνώριση εργαστηρίων ως Κέντρων Αναφοράς Εργαστηριακού Ελέγχου Τροφίμων, Ποτών και Νερών / Πόσιμων και Θαλασσινών»

Με στόχο τη διασφάλιση της Δημόσιας Υγείας, κρίνεται απαραίτητος ο προγραμματισμός περιοδικών ελέγχων και δειγματοληψιών με αντικείμενο την ποιότητα των εμφιαλωμένων νερών (επιτραπέζιων, φυσικών μεταλλικών, νερών πηγής, εισαγόμενων κ.α.), κατ' εφαρμογή της ισχύουσας νομοθεσίας (σχετικά -α- έως -στ-).

Προκειμένου να επιτυγχάνεται η συστηματική παρακολούθηση της ποιότητας των εμφιαλωμένων νερών, κρίνεται απαραίτητη η διεξαγωγή ελέγχων, καθ' όλη τη διάρκεια του έτους, τόσο στις

εγκαταστάσεις εμφιάλωσης όσο και στο προϊόν που διατίθεται στον καταναλωτή. Υπογραμμίζεται δε, η ανάγκη εντατικοποίησης των εν λόγω ελέγχων προ και κατά τη διάρκεια της αυξημένης διακίνησης εμφιαλωμένων νερών (θερινή περίοδος), λαμβάνοντας υπόψη ως παράγοντα κινδύνου και τις υψηλές θερμοκρασίες της εποχής.

Οι έλεγχοι θα πρέπει να καλύπτουν, όλο το φάσμα των σημείων εμφιάλωσης και διακίνησης - εμπορίας εμφιαλωμένων νερών, ήτοι:

1. **Τα εμφιαλωτήρια**, με τη διεξαγωγή
  - ✓ υγειονομικών ελέγχων και
  - ✓ δειγματοληπτικών ελέγχων
2. Τα διακινούμενα στο **εμπόριο** εμφιαλωμένα νερά με τη διεξαγωγή δειγματοληπτικών ελέγχων
3. Τα **εισαγόμενα εμφιαλωμένα νερά**, με την διακρίβωση της τήρησης της διαδικασίας εισαγωγής και τη διεξαγωγή δειγματοληπτικών ελέγχων, όταν κυκλοφορούν στο εμπόριο.

Στο ακόλουθο Διάγραμμα 1 γίνεται αναλυτικότερη μνεία στο αντικείμενο των δειγματοληπτικών ελέγχων καθώς και στους ελεγχόμενους.

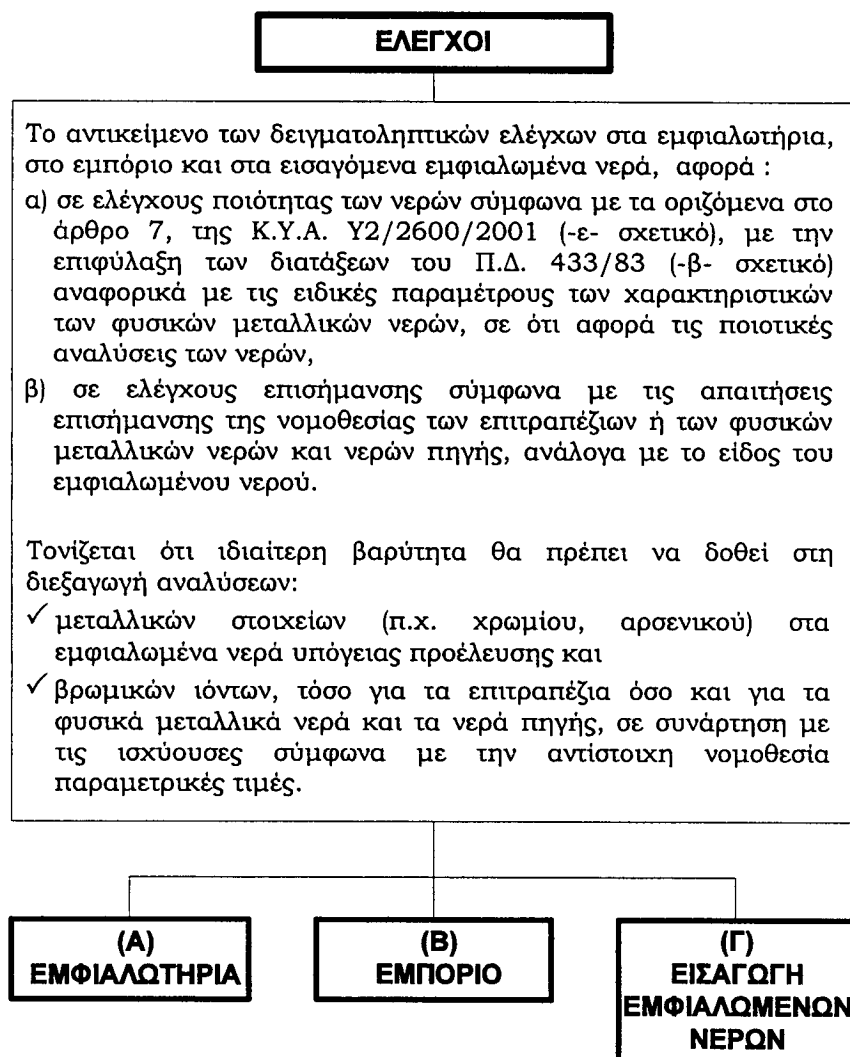

**Διάγραμμα 1:** Αντικείμενο δειγματοληπτικών ελέγχων και ελεγχόμενοι.

Οι έλεγχοι θα πρέπει να δρομολογούνται και να διεξάγονται κατά προτεραιότητα.

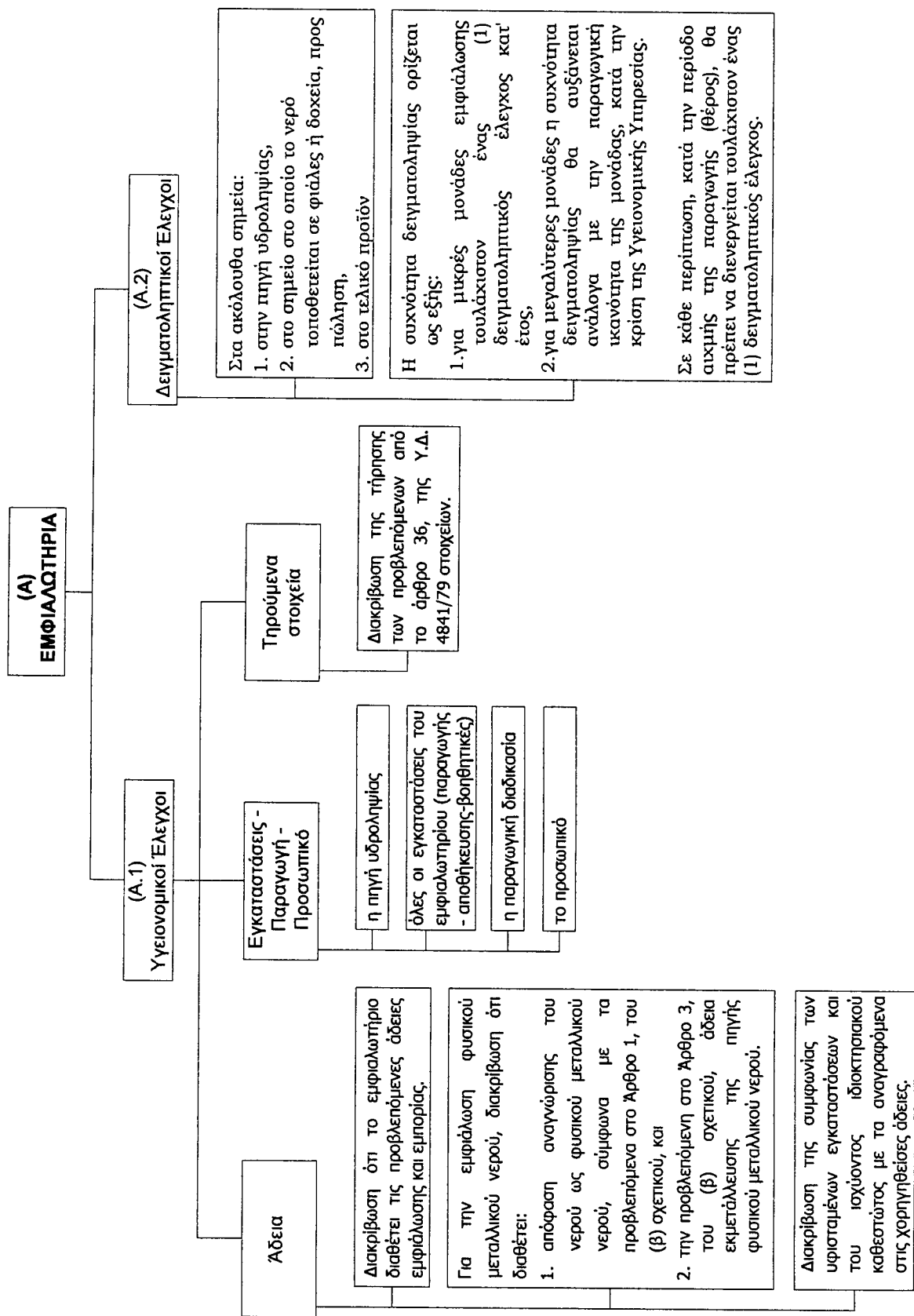

**Διάγραμμα 2** Αναλυτική παρουσίαση του αντικειμένου των ελέγχων στα εμφιαλωτήρια.

Επισημαίνεται ότι οι έλεγχοι στα εμφιαλωτήρια θα πρέπει να διεξάγονται ανεξάρτητα από τους ελέγχους στο εμπόριο και η διεξαγωγή των μεν δεν απαλλάσσει από την υποχρέωση της διεξαγωγής των δε. Επιπροσθέτως, τα εισαγόμενα εμφιαλωμένα νερά τα οποία διακινούνται στην αγορά, αποτελούν επίσης αντικείμενο των δειγματοληπτικών ελέγχων του εμπορίου.

Στο διάγραμμα 3 που ακολουθεί γίνεται αναλυτική αναφορά στο αντικείμενο των ελέγχων στο εμπόριο.

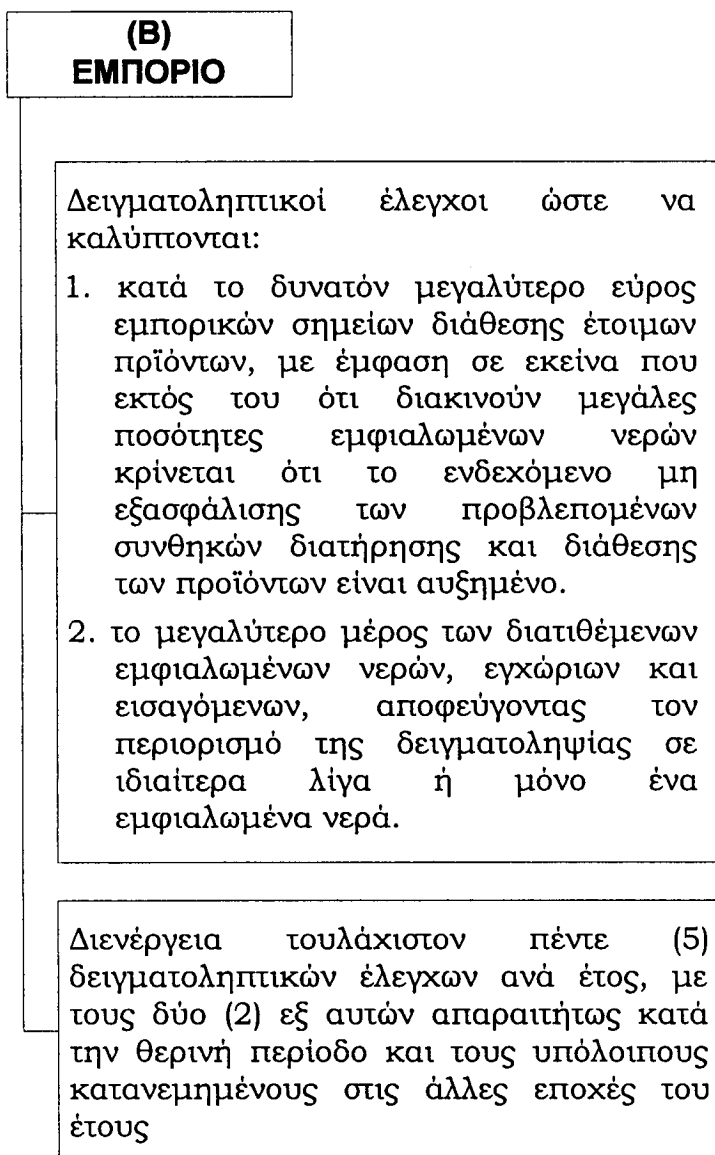

**Διάγραμμα 3:** Αναλυτική παρουσίαση του αντικειμένου των ελέγχων και της συχνότητας δειγματοληψίας στο εμπόριο.

Τα εισαγόμενα εμφιαλωμένα νερά αποτελούν επίσης αντικείμενο δειγματοληπτικών ελέγχων τόσο κατά τη διάθεσή τους στο εμπόριο, όπως αναφέρεται στο προηγούμενο Διάγραμμα 3, όσο και κατά την εισαγωγή τους. Λεπτομέρειες για τους ελέγχους αυτούς δίνονται στο ακόλουθο διάγραμμα 4.

**(Γ)**  
**ΕΙΣΑΓΩΓΗ ΕΜΦΙΑΛΩΜΕΝΩΝ ΝΕΡΩΝ**

Δειγματοληπτικοί έλεγχοι ώστε να διασφαλίζεται ότι όλα τα εισαγόμενα νερά από χώρες του εξωτερικού, προκειμένου να εκτελωνιστούν, διαθέτουν πιστοποιητικό καταλληλότητας, από υγιεινής απόψεως, το οποίο θα έχει εκδοθεί από την οικεία Υγειονομική Υπηρεσία του τόπου εισαγωγής. Το πιστοποιητικό καταλληλότητας θα πρέπει να εκδίδεται επί τη βάση των προβλεπομένων στο άρθρο 40, της Υ.Δ. 4841/79 (-α- σχετικό) εγγράφων, αλλά και δειγματοληπτικών εργαστηριακών ελέγχων που, εφόσον κρίνει σκόπιμο η οικεία Υγειονομική Υπηρεσία, μπορεί να διενεργεί, προκειμένου να διαπιστώσει αν τα αποτελέσματα των εργαστηριακών εξετάσεων που συνοδεύουν το εισαγόμενο, εμφιαλωμένο νερό, ανταποκρίνονται πράγματι στα πρότυπα, που καθορίζει η σχετική νομοθεσία.

Από την παραπάνω απαίτηση διάθεσης πιστοποιητικού καταλληλότητας από υγιεινής απόψεως εξαιρούνται τα Φυσικά Μεταλλικά Νερά τα οποία διαθέτουν απόφαση αναγνώρισης Φυσικού Μεταλλικού Νερού από κράτος/μέλος της Ε.Ε.. υπό την προϋπόθεση μη ύπαρξης για αυτά σήματος του συστήματος έγκαιρης προειδοποίησης για τα τρόφιμα (σύστημα ταχείας ανταλλαγής πληροφοριών της Ευρωπαϊκής Ένωσης για τα τρόφιμα - RASFF - Rapid Alert System for Foodstuff).

**Διάγραμμα 4:** Αναλυτική παρουσίαση του αντικειμένου των ελέγχων των εισαγόμενων εμφιαλωμένων νερών.

Λεπτομέρειες για τα θέματα των εργαστηριακών ελέγχων, ήτοι για το χρονικό προγραμματισμό αυτών και τα αρμόδια εργαστήρια παρατίθενται στο ακόλουθο διάγραμμα 5.

## Εργαστηριακοί Έλεγχοι

### Αριμόδια εργαστήρια

Δημόσια εργαστήρια\* (κεντρικά και περιφερειακά) ή εργαστήρια αναφοράς (-σχετική), που διαθέτουν την απαιτούμενη από τη νομοθεσία διαπίστευση ή διασφάλιση ποιότητας, ελεγχόμενο από τρίτο πρόσωπο, που δεν ανήκει στο εργαστήριο (Παράρτημα III, της -ε- σχετικής), καθώς και ιδιωτικά εργαστήρια που διαθέτουν την προβλεπόμενη διαπίστευση.

### Χρονικός Προγραμματισμός

Για τον χρονικό προγραμματισμό των δειγματοληψιών και την αποστολή των δειγμάτων, θα πρέπει να προηγηθεί συνεννόηση με τα αρμόδια εργαστήρια για τον έλεγχο των μικροβιολογικών και χημικών παραμέτρων, ανάλογα με την κατηγορία εμφιαλωμένου νερού (επιτραπέζιο, φυσικό μεταλλικό κ.λπ.).

\* Στοιχεία εργαστηρίων που λειτουργούν στα πλαίσια των αρμοδιοτήτων του Υ.Υ.Κ.Α.:

1. Κ.Ε.Δ.Υ.  
Αμαλίας Φλέμινγκ 32,  
Τ.Κ. 16672, Βάρη  
Τηλ.: 210-89.21.019  
Fax: 210 - 89.21.006  
Πληροφ.: κα Καπετανάτου Ευαγγελία
2. Περιφερειακό Εργαστήριο Δημόσιας Υγείας Θεσσαλίας  
Παπακυριαζή 22,  
Τ.Κ. 41221, Λάρισα  
Τηλ.: 2410-565.013  
Fax: 2410-258.197  
Πληροφ.: Δρ. Κατσαφλάκα Άννα
3. Περιφερειακό Εργαστήριο Δημόσιας Υγείας Αλεξανδρούπολης  
Ανδρονίκου 36 & Μητροπούλου,  
Τ.Κ. 68100, Αλεξανδρούπολη  
Τηλ.: 25510-25.748, 25510-25.488  
Fax: 25511-100.48  
Πληροφ.: Καθηγήτης κος Κωνσταντίνος Θεόδωρος
4. Περιφερειακό Εργαστήριο Δημόσιας Υγείας Κρήτης  
Πανεπιστήμιο Κρήτης,  
Τ.Θ.: 2208,  
Τ.Κ. 71003, Ηράκλειο  
Τηλ.: 2810-394.741  
Fax: 2810-394.740  
Πληροφ.: κος Κοχλάκης Δημοσθένης

### Διάγραμμα

5: Αριμόδια εργαστήρια και χρονικός προγραμματισμός των εργαστηριακών ελέγχων.

Σε περίπτωση εντοπισμού παραβάσεων στα πλαίσια των εν λόγω ελέγχων στα εμφιαλωτήρια, στο εμπόριο και τα εισαγόμενα εμφιαλωμένα νερά, θα πρέπει να επιβάλλονται άμεσα, οι προβλεπόμενες, εκ της κείμενης νομοθεσίας (άρθρο 41 του -α- σχετικού και άρθρο 12 του -β- σχετικού) κυρώσεις, με ταυτόχρονη ενημέρωση της Υπηρεσίας μας.

Τα αποτελέσματα όλων των ελέγχων θα τηρούνται σε σχετικό αρχείο εκάστης Δ/σης Υγείας ή Δημ. Υγιεινής ή Υγείας - Πρόνοιας των Ν.Α., ενώ θα διαβιβάζονται και στην Υπηρεσία μας, για την τήρηση αρχείου κεντρικά. Με σκοπό την ομοιόμορφη καταγραφή των πληροφοριών που συλλέγονται από τους ελέγχους, επισυνάπτονται πρότυπα έντυπα, τα οποία αναρτώνται και στην επίσημη ιστοσελίδα του Υ.Υ.Κ.Α. (<http://www.yyka.gov.gr/future/anakoineseis-egkyklioi/egkyklioi/d-nsi-ygeionomikis-michanikis-kai-ygieinis-periballontos>) υπό τη μορφή υπολογιστικών φύλλων (excel). Τα έντυπα αυτά θα πρέπει να συμπληρώνονται από τις ως άνω Δ/σεις των Ν.Α. και θα αποστέλλονται και σε ηλεκτρονική μορφή στην ηλεκτρονική διεύθυνση (e-mail) [ymp@yyka.gov.gr](mailto:ymp@yyka.gov.gr).

Τα αποτελέσματα των ελέγχων για την τρέχουσα θερινή περίοδο θα πρέπει να υποβληθούν στην Υπηρεσία μας έως **10-09-2010**.

Παρακαλούμε για την συνεργασία σας για την πιστή εφαρμογή των ανωτέρω.

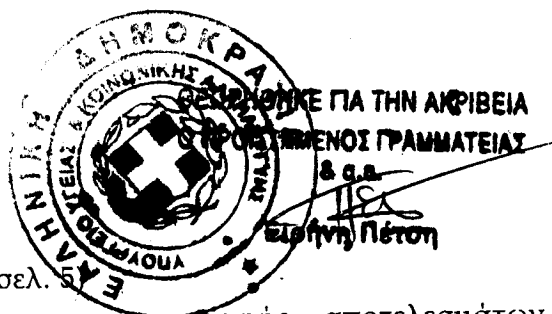

**Ο Γενικός Γραμματέας  
Δημόσιας Υγείας**

**Δημόπουλος Αντώνιος**

**Συνημμένα** (σελ. 5)

Πρότυπα έντυπα καταγραφής αποτελεσμάτων ελέγχων ποιότητας εμφιαλωμένων νερών.

### **Κοινοποίηση**

1. Υπουργείο Ανάπτυξης  
Α. Γενική Δ/ση Εμπορίου  
Δ/ση Προστασίας Καταναλωτή  
Πλ. Κάνιγγος, Τ.Κ. 101 81 Αθήνα  
Β. Γενική Δ/ση Βιομηχανίας  
Δ/ση Ανάπτυξης & Συντονισμού  
Λ. Μεσογείων 119, Τ.Κ. 115 26 Αθήνα
2. Γ.Χ.Κ.  
Δ/ση Περιβάλλοντος  
Τσόχα 16,  
Τ.Κ. 115 21 Αθήνα
3. Κεντρικό Εργαστήριο Δημόσιας Υγείας  
Λ. Αλεξάνδρας 196, Τ.Κ. 115 21 Αθήνα  
Τ.Κ. 115 21 Αθήνα
4. Εθνική Σχολή Δημόσιας Υγείας  
α) Τομέας Μικροβιολογίας - Ανοσολογίας  
β) Τομέας Υγειονομικής Μηχανικής  
Λ. Αλεξάνδρας 196,  
Τ.Κ. 115 21 Αθήνα

5. Αριστοτέλειο Πανεπιστήμιο Θεσσαλονίκης  
Σχολή Επιστημών Υγείας - Ιατρικό Τμήμα  
Εργαστήριο Υγιεινής  
Τ.Κ. 541 24 Θεσσαλονίκη
6. Πανεπιστήμιο Πατρών  
Ιατρικό Τμήμα - Εργαστήριο Υγιεινής  
Περιβαλλοντική Μικροβιολογία  
Πανεπιστημιούπολη Ρίο,  
Τ.Κ. 265 00 Πάτρα
7. Πανεπιστήμιο Ιωαννίνων  
Εργαστήριο Υγιεινής Ιατρικής Σχολής  
Τ.Κ. 451 10 Ιωάννινα
8. Πανεπιστήμιο Κρήτης - Ιατρικό Τμήμα  
Εργαστήριο Βακτηριολογίας - Παρασιτολογίας  
Ζωνόσων & Γεωγραφικής Ιατρικής & Ιατρικής Σχολής  
Τ.Θ. 2208, Τ.Κ. 710 03 Βούτες Ηρακλείου

#### **Εσωτερική Διανομή**

1. Γραφείο κας Υπουργού Υγείας
2. Γραφεία κας Υφυπουργού
3. Γραφεία κ.κ. Γενικών Γραμματέων
4. Γραφείο κας Γενικής Δ/ντριας Δημόσιας Υγείας
5. Δ/νση Δημόσιας Υγιεινής
6. Δ/νση Οργ. Απλούστευσης Διαδικασιών & Πληροφορικής  
(με την παράκληση να αναρτήσει την παρούσα απόφαση στην ιστοσελίδα του Υπουργείου)
7. Δ/νση Ποιότητας & Αποδοτικότητας
8. Δ/νση Υ2 (4)

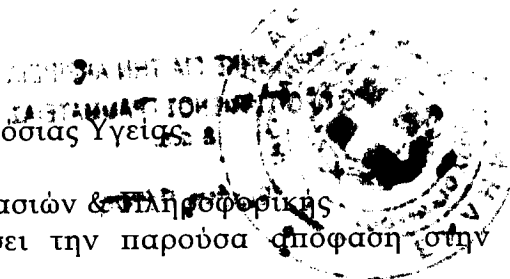



**ΕΝΤΥΠΟ ΚΑΤΑΓΡΑΦΗΣ ΕΛΕΓΧΩΝ  
ΕΜΦΙΑΛΩΜΕΝΩΝ ΝΕΡΩΝ**

**ΣΤΟΙΧΕΙΑ ΕΛΕΓΧΟΥΣΑΣ ΥΠΗΡΕΣΙΑΣ**

N.A. : \_\_\_\_\_  
Γενική Δ/νση : \_\_\_\_\_  
Δ/νση : \_\_\_\_\_  
Τμήμα : \_\_\_\_\_  
Ημερομηνία : \_\_\_\_\_

**ΠΙΝΑΚΑΣ 1: ΕΛΕΓΧΟΙ ΣΥΜΜΟΡΦΩΣΗΣ ΕΜΦΙΑΛΩΤΗΡΙΟΥ ΜΕ ΤΗΝ ΙΣΧΥΟΥΣΑ ΝΟΜΟΘΕΣΙΑ**

Ελέγχουσα υπηρεσία της Ν.Α.:

Επωνυμία εμπορικής εταιρείας:

Εμπορική ονομασία εμφιαλωμένου νερού:

Είδος νερού (ΦΜΝ, επιτραπέζιο, νερό πηγής):

α/α	Σημεία ελέγχου συμμόρφωσης	Συμφωνία με την ισχύουσα νομοθεσία		Προβλήματα που εντοπίστηκαν	Αντιμετώπιση προβλημάτων
		Ναι	Όχι <sup>1</sup>		
1	Το εμφιαλωτήριο διαθέτει τις προβλεπόμενες άδειες;				
2	Στην περίπτωση εμφιάλωσης Φυσικού Μεταλλικού νερού είναι διαθέσιμες οι:	Απόφαση αναγνώρισης του νερού ως φυσικό μεταλλικό νερό; <sup>2</sup>			
		Άδεια εκμετάλλευσης της πηγής φυσικού μεταλλικού νερού; <sup>3</sup>			
3	Η πηγή υδροληψίας, οι εγκαταστάσεις, η αποθήκευση, η παραγωγική διαδικασία και το προσωπικό βρίσκονται σε συμφωνία με τα οριζόμενα στα Άρθρα 19-35 της Υ.Δ.4841/79;				
4	Οι υφιστάμενες εγκαταστάσεις και το ιδιοκτησιακό καθεστώς του εμφιαλωτηρίου βρίσκονται σε συμφωνία με τα αναγραφόμενα στις άδειες;				
5	Στο εμφιαλωτήριο τηρούνται τα προβλεπόμενα στοιχεία; <sup>4</sup>				

1 Σε περίπτωση αρνητικής απάντησης απαιτείται η επιβολή των προβλεπόμενων από την κείμενη νομοθεσία (Υ.Δ.4841/79, Άρθρο 41) κυρώσεων.

2 Σύμφωνα με το Άρθρο 1, του Π.Δ.433/83

3 Σύμφωνα με το Άρθρο 3, του Π.Δ. 433/83

4 Σύμφωνα με το Άρθρο 36, της Υ.Δ.4841/79

**ΠΙΝΑΚΑΣ 2: ΣΥΓΚΕΝΤΡΩΤΙΚΑ ΣΤΟΙΧΕΙΑ ΔΕΙΓΜΑΤΟΛΗΨΙΩΝ ΕΜΦΙΑΛΩΜΕΝΩΝ ΝΕΡΩΝ**

Ελέγχουσα υπηρέτρια της Ν.Α.:

Α/Α	Σημείο Δειγματοληψίας		Εμπορική Ονομασία Εμφιαλωμένου Νερού	Επωνυμία εμπορικής εταιρείας	Προέλευση νερού δειγματοληψίας <sup>2</sup>		Είδος νερού			Ημερομηνία δειγματο- ληψίας	Σερά παραγωγής	Όγκος δοχείου/ φιάλης δειγματος (lt)	Είναι η επισήμανση του δοχείου/φιάλης του δείγματος σύμφωνη με τα οριζόμενα στην κείμενη νομοθεσία <sup>4</sup>		Το νερό διαθέτει πιστοποιητικό καταλληλότητας από υγειονόμ απόψεις <sup>5</sup>		
	Εμφιαλω- τήριο	Εμπόριο <sup>1</sup>			Εγγύριο	Εισαγωγής <sup>3</sup>	Φυσικό Μεταλλικό	Επιτρα- πέζιο	Νερό πηγής				Ναι	Όχι	Ναι	Όχι <sup>6</sup>	
1																	
2																	
3																	
4																	
5																	
6																	
7																	
8																	
9																	
10																	
11																	
12																	
13																	
14																	
15																	

1. Να αναγράφεται το εμπορικό σημείο δειγματοληψίας π.χ. σούπερ μάρκετ, περίπτερο κτλ.

2. Συμπληρώνεται μόνο για τα δείγματα που λαμβάνονται από το εμπόριο

3. Να αναγράφεται η χώρα προέλευσης

4. Σύμφωνα με τα οριζόμενα στη νομοθεσία των φυσικών μεταλλικών νερών και νερών πηγής, ανάλογα με το είδος του εμφιαλωμένου νερού

5. Συμπληρώνεται μόνο για τα εισαγόμενα εμφιαλωμένα νερά, σύμφωνα με το Άρθρο 40, της Υ.Δ.4841/79.

6. Σε περίπτωση αρνητικής απάντησης απαιτείται η επιβολή των προβλεπόμενων από την κείμενη νομοθεσία (Υ.Δ.4841/79, Άρθρο 41) κυρώσεων.

Σημείωση: Η αρίθμηση του πίνακα δεν είναι περιοριστική και μπορεί να επεκταθεί ώστε να συμπεριληφθούν όλα τα δεδομένα δειγματοληψιών.

### ΠΙΝΑΚΑΣ 3: ΑΠΟΤΕΛΕΣΜΑΤΑ ΔΕΙΓΜΑΤΟΛΗΠΤΙΚΩΝ ΕΛΕΓΧΩΝ ΕΜΦΙΑΛΩΤΗΡΙΩΝ

Ελέγχουσα υπηρεσία της Ν.Α.: \_\_\_\_\_

Επωνυμία εμπορικής εταιρείας: \_\_\_\_\_

Εμπορική ονομασία εμφιαλωμένου νερού: \_\_\_\_\_

Είδος νερού (ΦΜΝ, επιτραπέζιο, νερό πηγής): \_\_\_\_\_

Ελέγχον εργαστήριο: \_\_\_\_\_

A/A δείγματος<sup>1</sup>: \_\_\_\_\_

A/A Παραμέτρου	Παράμετρος	Νερό στην πηγή υδροληψίας	Νερό στο σημείο εμφιάλωσης	Τελικό προϊόν	Μέγιστο επιτρεπόμενο όριο παραμέτρου
		Τιμή παραμέτρου	Τιμή Παραμέτρου	Τιμή Παραμέτρου	
1					
2					
3					
4					
5					
6					
7					
8					
9					
10					
11					
12					
13					
14					
15					

1 Βλ. Πίνακα 2

Σημείωση: Η αρίθμηση του πίνακα δεν είναι περιοριστική και μπορεί να επεκταθεί ώστε να συμπεριληφθούν όλα τα δεδομένα δειγματοληψιών.

## ΠΙΝΑΚΑΣ 4: ΑΠΟΤΕΛΕΣΜΑΤΑ ΔΕΙΓΜΑΤΟΛΗΠΤΙΚΩΝ ΕΛΕΓΧΩΝ ΣΤΟ ΕΜΠΟΡΙΟ

Ελέγχουσα υπηρεσία της Ν.Α.: \_\_\_\_\_

Επωνυμία εμπορικής εταιρείας: \_\_\_\_\_

Εμπορική ονομασία εμφιαλωμένου νερού: \_\_\_\_\_

Είδος νερού (ΦΜΝ, επιτραπέζιο, νερό πηγής): \_\_\_\_\_

Ελέγχον εργαστήριο: \_\_\_\_\_

Α/Α δείγματος<sup>1</sup>: \_\_\_\_\_

Α/Α Παραμέτρου	Παράμετρος	Τιμή Παραμέτρου	Μέγιστο επιτρεπόμενο όριο παραμέτρου
1			
2			
3			
4			
5			
6			
7			
8			
9			
10			
11			
12			
13			
14			
15			

1 Βλ. Πίνακα 2

Σημείωση: Η αρίθμηση του πίνακα δεν είναι περιοριστική και μπορεί να επεκταθεί ώστε να συμπεριληφθούν όλα τα δεδομένα δειγματοληψιών.